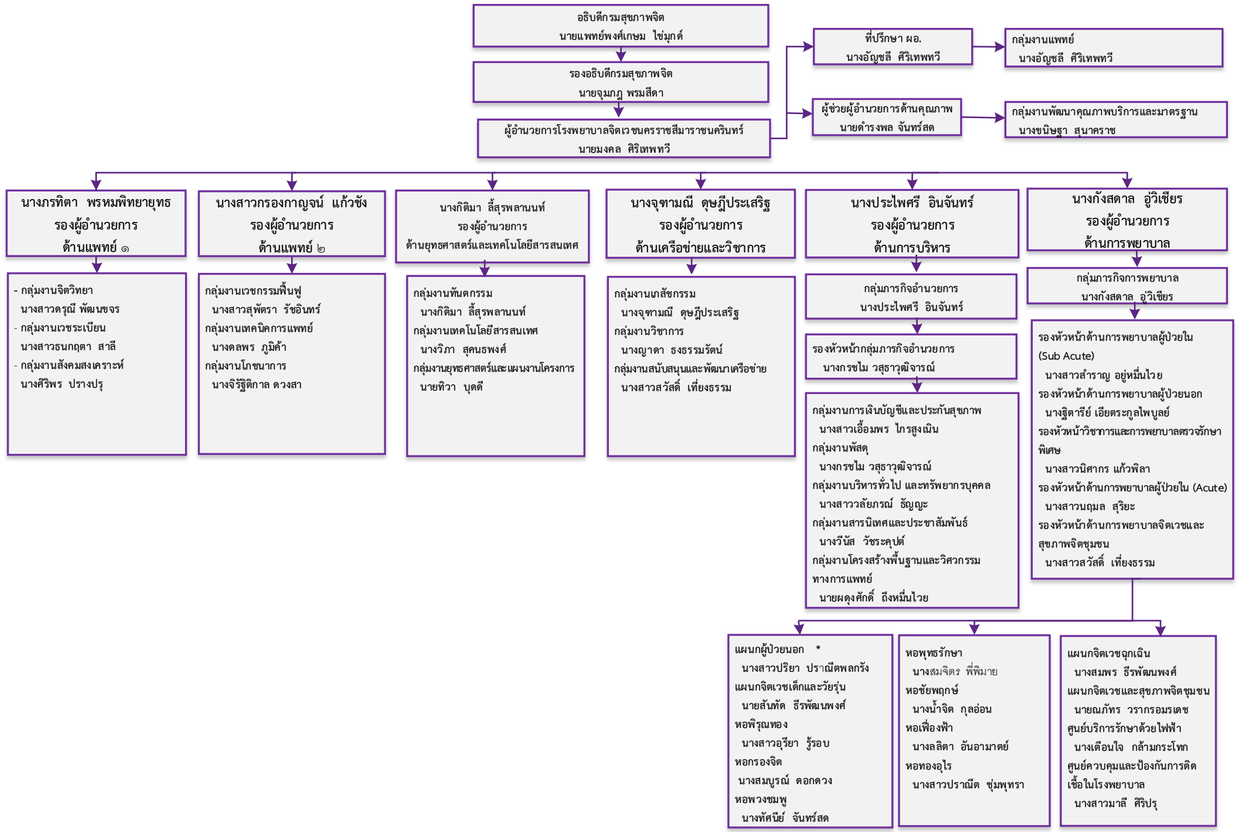

* หมายเหตุ : ปี 2567 - งานบริการแพทย์แผนไทย (เป็นส่วนหนึ่งของงานบริการผู้ป่วยนอก)
- งานบริการผู้ป่วยในจิตเวชและยาเสพติดที่บ้าน (Psychiatric Home Ward : PHW)