



กรมสุขภาพจิต  
โรงพยาบาลจิตเวชนครราชสีมาราชชนินทร์

# รายงานประจำปี 2567

โรงพยาบาลจิตเวชนครราชสีมาราชชนินทร์

## ANNUAL REPORT 2024

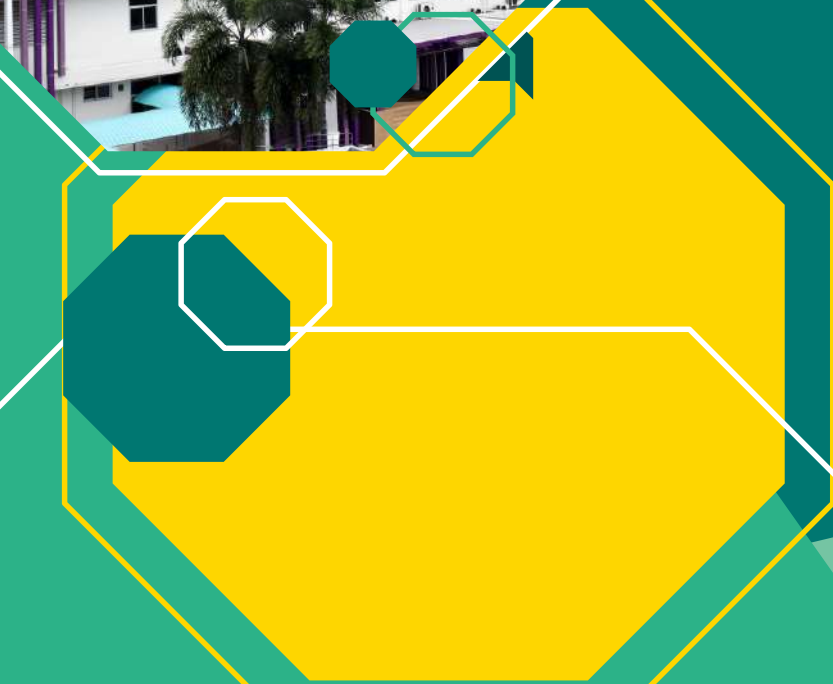

กรมสุขภาพจิต  
กระทรวงสาธารณสุข

## คำนำ

โรงพยาบาลจิตเวชนครราชสีมาราชชนนครินทร์ กรมสุขภาพจิต กระทรวงสาธารณสุข เป็นหน่วยงานที่ให้บริการตรวจ วินิจฉัย รักษาบำบัด ส่งเสริมและป้องกันปัญหาสุขภาพจิตในเขตสุขภาพที่ 9 นครชัยบุรินทร์ ประกอบด้วยพื้นที่ 4 จังหวัด คือ นครราชสีมา ชัยภูมิ บุรีรัมย์ และสุรินทร์ และมีการพัฒนาคุณภาพทั้งด้านการบริหารจัดการ ด้านวิชาการ และด้านบริการอย่างต่อเนื่อง ซึ่งได้รับการรับรองคุณภาพมาตรฐาน HA/HPH

รายงานประจำปี 2567 นี้ได้รวบรวมผลการดำเนินงานและกิจกรรมสำคัญที่สนับสนุนภารกิจของโรงพยาบาลฯ ในรอบปีงบประมาณ 2567 ซึ่งประกอบไปด้วยเนื้อหาสำคัญๆ 3 ส่วนคือ ข้อมูลภาพรวมของโรงพยาบาล ผลการปฏิบัติราชการ และข้อมูลสถิติสำคัญ โรงพยาบาลจิตเวชนครราชสีมาราชชนนครินทร์ หวังว่ารายงานประจำปีนี้ จะเป็นประโยชน์ต่อหน่วยงานที่เกี่ยวข้องและผู้ที่เกี่ยวข้องสามารถนำไปใช้ประโยชน์ต่อไป



(นายมงคล คิริเทพทวี)

ผู้อำนวยการโรงพยาบาลจิตเวชนครราชสีมาราชชนนครินทร์

## สารบัญ

| <u>เรื่อง</u>   | <u>หน้า</u> |
|---|-------------|
| ประวัติโรงพยาบาล  | 1           |
| วิสัยทัศน์ พันธกิจ เข้มมุ่ง นโยบายคุณภาพ วัฒนธรรมองค์กร<br>ค่านิยมร่วม              | 4           |
| หน้าที่ความรับผิดชอบ  | 5           |
| ทำเนียบผู้บริหารโรงพยาบาล   | 6           |
| คณะกรรมการบริหารโรงพยาบาล ปีงบประมาณ 2567   | 7           |
| คณะกรรมการที่มนำโรงพยาบาล ปีงบประมาณ 2567   | 9           |
| โครงสร้างโรงพยาบาล ปีงบประมาณ 2567  | 11          |
| โครงสร้างคณะกรรมการคุณภาพโรงพยาบาล ปีงบประมาณ 2567                                  | 13          |
| ข้อมูลบุคลากรและอัตรากำลัง  | 15          |
| ข้อมูลด้านการบริการจิตเวช   | 21          |
| ข้อมูลด้านงบประมาณ  | 35          |
| ผลการดำเนินโครงการ ปีงบประมาณ 2567  | 41          |
| ผลการปฏิบัติราชการตามคำรับรองการปฏิบัติราชการ<br>ปีงบประมาณ 2567 รอบครึ่งปีงบประมาณ | 42          |
| ผลการปฏิบัติราชการตามคำรับรองการปฏิบัติราชการ<br>ปีงบประมาณ 2567 รอบปีงบประมาณ      | 44          |
| ผลการดำเนินงานตามยุทธศาสตร์ของโรงพยาบาล<br>ปีงบประมาณ 2567                          | 47          |
| ผลงานเด่น รางวัล ประจำปี 2567   | 50          |
| ภาพรวมกิจกรรมสำคัญในรอบปี   | 53          |

## ประวัติโรงพยาบาลจิตเวชขอนแก่นราชนครินทร์

โรงพยาบาลจิตเวชขอนแก่นราชนครินทร์ เป็นโรงพยาบาลขนาด 270 เตียง มีหน้าที่ในการบำบัดรักษา ส่งเสริมป้องกันและฟื้นฟูสมรรถภาพผู้ที่มีปัญหาสุขภาพจิตในเขตสุขภาพที่ 9 ได้แก่ จังหวัดนครราชสีมา จังหวัดชัยภูมิ จังหวัดบุรีรัมย์ และจังหวัดสุรินทร์ โดยตั้งอยู่เลขที่ 86 ถนนช้างเผือก ตำบลในเมือง อำเภอเมือง จังหวัดนครราชสีมา มีพื้นที่ 29 ไร่ โรงพยาบาลได้เริ่มดำเนินการตั้งแต่ วันที่ 18 มีนาคม 2508 จนกระทั่งปัจจุบัน โดยมีประวัติย่อโดยสังเขปดังต่อไปนี้

18 มีนาคม 2508 โรงพยาบาลจิตเวชขอนแก่นราชนครินทร์ สังกัดกองโรงพยาบาลโรคจิตโดยให้อยู่ในการบริหารของผู้อำนวยการโรงพยาบาลนครราชสีมา ก่อน และได้กำหนดให้เรียกว่าแผนกจิตเวชโรงพยาบาลนครราชสีมา ให้บริการผู้ป่วยโรคจิต - โรคประสาท มีบุคลากร 37 คน

1 มกราคม 2515 กำหนดให้แผนกจิตเวชโรงพยาบาลนครราชสีมา เป็นโรงพยาบาลจิตเวชขอนแก่นราชนครินทร์ สังกัดกรมการแพทย์ โดยมีนายแพทย์วิศักดิ์ สาตรา เป็นผู้อำนวยการ มีอัตรากำลัง 78 คน

1 มกราคม 2515 - 31 ธันวาคม 2524 นายแพทย์วิศักดิ์ สาตรา เป็นผู้อำนวยการได้ขยายบริการงานด้านต่าง ๆ อาทิเช่น ปี 2516 เปิดบริการจิตวิทยา ปี 2522 เปิดบริการรังสีและคลื่นสมอง

21 เมษายน 2524 - 30 กันยายน 2525 นายแพทย์สมศักดิ์ สิริสาสี เป็นผู้อำนวยการ

1 ตุลาคม 2525 - 19 มิถุนายน 2529 นายแพทย์สุพล รุจิรพิพัฒน์ เป็นผู้อำนวยการ มีการขยายงานจิตเวชสาธารณสุขมูลฐานอย่างกว้างขวาง เป็นการฟื้นฟูสมรรถภาพผู้ป่วยจิตเวช ได้มีการเปิดศูนย์ฟื้นฟูสมรรถภาพโคกกรวด ซึ่งตั้งอยู่ที่ ตำบลโคกกรวด อำเภอเมือง จังหวัดนครราชสีมา ตลอดจนสนับสนุนกิจกรรมที่ส่งเสริมความสามัคคี ของบุคลากร เน้นคุณภาพชีวิตบุคลากร

20 มิถุนายน 2529 - 20 กันยายน 2534 นายแพทย์พันธ์ศักดิ์ วราอศวัตติ เป็นผู้อำนวยการ ปรับปรุงขยายงานศูนย์ฟื้นฟูสมรรถภาพโคกกรวด ขยายงานด้านบริการทั้งการบริการรักษาผู้ป่วยงานจิตเวชชุมชน มีการนำคอมพิวเตอร์มาใช้ในการดำเนินงาน ในปี 2530 มีการบริการคลินิกส่งเสริมพัฒนาการเด็กในปี 2532

21 กันยายน 2534 - 30 กันยายน 2535 นายแพทย์วิวัฒน์ ยถาภูพานนท์ เป็นผู้อำนวยการ

1 ตุลาคม 2535 - 5 มีนาคม 2541 นายแพทย์บุญชัย นวมงคลวัฒนา เป็นผู้อำนวยการ ได้มีการปรับปรุงสถานที่เพื่อรองรับบริการ อันได้แก่ ตึกเฟื่องฟ้า (4,784,068 บาท) อาคารผู้ป่วยนอก (30,600,000 บาท)

6 มีนาคม 2541 - 14 ตุลาคม 2542 นายแพทย์วิชิระ เพ็งจันทร์ เป็นผู้อำนวยการ ได้มีกำหนด สีเขียว-เหลือง ดอกทองอุไร เป็นสัญลักษณ์ของโรงพยาบาล ปรับปรุงรูปแบบการบริการผู้ป่วยในประกาศนโยบายที่จะพัฒนาคุณภาพทั้งระบบ ISO 9002 และ HA

15 ตุลาคม 2542 - 10 พฤษภาคม 2545 นายแพทย์ทวี ตั้งเสรี เป็นผู้อำนวยการ ได้รับการรองคุณภาพ ISO 9002 ในวันที่ 20 สิงหาคม 2543 ปรับเปลี่ยนศูนย์ฟื้นฟูสมรรถภาพโคกกรวด เป็นศูนย์จิตสังคมบำบัด ซึ่งให้บริการรักษาผู้ติดยาบ้าและให้บริการฟื้นฟูผู้ป่วยจิตเวชร่วมด้วย

16 พฤษภาคม 2545 – 15 กุมภาพันธ์ 2552 นายแพทย์ศักดิ์ดา กาญจนาวโรจน์กุล เป็นผู้อำนวยการและโรงพยาบาลได้รับพระราชทานนามจากสมเด็จพระพี่นางเธอเจ้าฟ้ากัลยาณิวัฒนา กรมหลวงนราธิวาสราชนครินทร์ เพื่อเป็นสิริมงคลว่า โรงพยาบาลจิตเวชขอนแก่นราชนครินทร์ (31 มีนาคม 2546) และได้รับการรับรองคุณภาพตามมาตรฐาน HA+HPH จากสถาบันพัฒนาและรับรองคุณภาพโรงพยาบาล ในวันที่ 9 มีนาคม 2548 และผ่านการรับรองซ้ำในวันที่ 6 มีนาคม 2551 และได้ปรับเปลี่ยนศูนย์จิตสังคมบำบัด เป็นศูนย์จิตเวชเด็กและวัยรุ่น ให้บริการผู้ป่วยเด็กที่มีปัญหาแบบครบวงจร ต่อมาได้เล็งเห็นว่าศูนย์จิตเวชเด็กและวัยรุ่นมาอยู่ที่โรงพยาบาลจะมีการบริการที่มีประสิทธิภาพมากกว่า และเห็นว่าโรงพยาบาลมหาราชนครราชสีมาที่มีความจำเป็นที่จะต้องใช้พื้นที่จึงได้มอบพื้นที่ศูนย์จิตสังคมบำบัดโคกกรวดเป็นโรงพยาบาลมหาราชนครราชสีมา 2 และต่อมาเปลี่ยนเป็นโรงพยาบาลเพชรบูรณ์นครราชสีมา

16 กุมภาพันธ์ 2552 – 15 มกราคม 2554 นายแพทย์ประภาส อุครานันท์ เป็นผู้อำนวยการได้รับรางวัลโรงพยาบาลสาธารณสุขยุคใหม่ เพื่อคนไทยมีสุขภาพดีมีรอยยิ้ม

16 มกราคม 2554 – 9 กรกฎาคม 2556 นายแพทย์พิทักษ์พล บุญมาลิก เป็นผู้อำนวยการได้รับการรับรองมาตรฐานโรงพยาบาลและบริการสุขภาพฉบับเฉลิมพระเกียรติฉลองสิริราชสมบัติครบ 60 ปี (Re-Accreditation) ครั้งที่ 2 เมื่อวันที่ 29 พฤศจิกายน 2554 และได้รับการยกย่องเป็นสถานพยาบาลโดดเด่น การดูแลผู้ป่วยจิตเวชร่วมกับชุมชนและวัดจากสถาบันพัฒนาและรับรองคุณภาพสถานพยาบาล (องค์การมหาชน) รวมทั้งได้รับการรับรองคุณภาพมาตรฐาน ISO 9001:2008 จากบริษัท United Registrar of System (URS) ประเทศไทย เมื่อวันที่ 29 มิถุนายน 2555

10 กรกฎาคม 2556 – 26 พฤศจิกายน 2556 นายแพทย์จุมภฏ พรหมสีดา เป็นผู้อำนวยการ

27 พฤศจิกายน 2556 – 15 มกราคม 2562 แพทย์หญิงสุวรรณี เรืองเดช เป็นผู้อำนวยการได้รับการรับรองมาตรฐานโรงพยาบาล (Re-Accreditation) ครั้งที่ 3 เมื่อวันที่ 4 ธันวาคม 2557 และปี 2558 ได้รับรางวัลบริการภาครัฐแห่งชาติ ประจำปี 2558 ประเภทรางวัลพัฒนาคุณภาพการบริการอย่างต่อเนื่องผลงาน"การดูแลฟื้นฟูสมรรถภาพผู้ป่วยจิตเวชในชุมชนโดยพระสงฆ์เป็นแกนนำ" และปี 2560 ได้รับรางวัล "ความดีตอบแทนคุณแผ่นดิน" BEST PRACTICE AWARDS 2017 สาขาการแพทย์และสาธารณสุข ในการพัฒนาระบบการดูแลต่อเนื่องผู้ป่วยจิตเวชกลุ่มเสี่ยงเรื้อรังในชุมชน จากมูลนิธิเพื่อสังคมไทย และปี 2561 ได้รับการต่ออายุการรับรองกระบวนการคุณภาพ จากสถาบันรับรองคุณภาพสถานพยาบาล ซ้ำรอบที่ 4 วันที่ 13 มีนาคม 2561 และมีการประกาศนโยบายคุณภาพโดยให้บุคลากรทุกระดับมีความสามารถในการปรับปรุงกระบวนการทำงาน เพื่อให้ผู้ใช้บริการได้รับบริการที่ดี ได้มาตรฐาน ได้รับความพึงพอใจ และสามารถดำเนินชีวิตอยู่ในสังคมได้อย่างปกติสุข

ประกาศใช้ค่านิยมร่วม

J (Joy) สุขกับงาน

V (Value) สานสร้างคุณค่า

K (Knowledge) พัฒนาการเรียนรู้อย่างต่อเนื่อง

16 มกราคม 2562 – 23 พฤศจิกายน 2563 นายแพทย์กิตต์กวี โพธิ์โน เป็นผู้อำนวยการ ได้รับรางวัลบริการภาครัฐ ระดับชมเชย ผลงาน “โปรแกรมติดตามการบริการผู้ป่วยจิตเวชเรื้อรังในชุมชน (Care Transition)” และรางวัลรองชนะเลิศ จากสำนักงานคณะกรรมการพัฒนาระบบราชการ (ก.พ.ร.) การพัฒนาบริการด้านหน้า EMS ได้ปรับโฉมระบบบริการด้านหน้า EMS (Environment Modernization Smart Service) โดยนำเทคโนโลยีทันสมัยเข้ามาให้บริการผู้ป่วยนอก ปรับสิ่งแวดล้อมให้สวยงามและทันสมัย และมีการเปิดบริการหอผู้ป่วยในพิเศษ “หอราชาวดี” และการพัฒนาด้านคุณภาพ ได้มีการส่งเสริมสนับสนุนเตรียมความพร้อมในการรับการ Re-Accredit รอบที่ 5 โดยมีกิจกรรมสำคัญได้แก่ ดำเนินการพัฒนาแนวทางบริการความเสี่ยงในหน่วยงาน โดยการประกาศนโยบายความปลอดภัย JVK-2P Safety Golds 2019 และดำเนินการสื่อสารนโยบายทิศทางการยุทธศาสตร์การขับเคลื่อนการพัฒนาความปลอดภัยและความเชื่อมโยงกับการพัฒนา 2P Safety Hospital สื่อสารและทำความเข้าใจ National Reporting and Learning System (NRLS) ทบทวนระบบรายงานอุบัติการณ์ นอกจากนี้ยังมีแผนการจัดทำคู่มือ JVK-2P Safety Hospital และมีแผนในการอบรมพัฒนาศักยภาพบุคลากร ด้านการบริหารความเสี่ยงและความปลอดภัยของโรงพยาบาลฯ และถอดองค์ความรู้ด้านบริหารความเสี่ยงและความปลอดภัยโรงพยาบาล มุ่งสู่มาตรฐาน AHA

25 พฤศจิกายน 2563 – 30 กันยายน 2565 แพทย์หญิงสุวรรณี เรืองเดช เป็นผู้อำนวยการ ได้รับการรับรองมาตรฐานโรงพยาบาล (Re-Accreditation) ครั้งที่ 5 เมื่อวันที่ 20 กุมภาพันธ์ 2564 จากสถาบันรับรองคุณภาพสถานพยาบาล (องค์กรมหาชน) และได้รับรางวัลเชิดชูเกียรติส่งผลงานสมัครขอรับรางวัลบริการภาครัฐประจำปี พ.ศ.2564 “ผลงานโปรแกรมติดตามการบริการผู้ป่วยจิตเวชเรื้อรังในชุมชน (Care Transition)” และได้รับรางวัลรางวัลหน่วยงานมุ่งมั่นยกระดับการจัดการบริการสุขภาพที่เป็นมิตรต่อประชาชนตามแนวองค์กรรอบรู้ด้านสุขภาพ ‘สาสุขอุ้มใจ’ ประจำปี 2565 และได้รับรางวัลรางวัลที่สนับสนุนและดำเนินการวิจัยเพื่อพัฒนาต้นแบบโรงพยาบาลรอบรู้ด้านสุขภาพหรือองค์กรรอบรู้ด้านสุขภาพจังหวัดนครราชสีมา ตั้งแต่ปี 2563-2565 เพื่อยกระดับการจัดการบริการสุขภาพที่เป็นมิตรต่อประชาชน ประจำปี 2565

1 ตุลาคม 2565 – ถึงปัจจุบัน นายแพทย์มงคล ศิริเทพทวี เป็นผู้อำนวยการ ได้รับรางวัล Healthy Organization Award 2022 เครือข่ายคนไทยไร้พุง ราชวิทยาลัยอายุรกรรมแพทย์แห่งประเทศไทย สนับสนุนโดยสำนักงานกองทุนสนับสนุนการสร้างเสริมสุขภาพ เมื่อวันที่ 20 มกราคม 2566 และในวันที่ 1 พฤศจิกายน 2565 วางแผนเพื่อการคัดกรองและติดตามดูแลประชาชนกลุ่มเสี่ยง ต่อการก่อความรุนแรงในสังคมจากปัญหาสุขภาพจิตและสารเสพติด โดยมีผู้ว่าราชการจังหวัดเป็นประธาน และพัฒนาระบบสารสนเทศการคัดกรองและติดตามดูแลประชาชนกลุ่มเสี่ยง ต่อการก่อความรุนแรงในสังคมจากปัญหาสุขภาพจิตและสารเสพติด (KORAT CARE U) และขยายผลโปรแกรม KORAT CARE U ในโรงพยาบาลจิตเวชสังกัดกรมสุขภาพจิต เพื่อเป็นฐานข้อมูลระดับประเทศ และในวันที่ 27 เมษายน 2566 พัฒนาระบบสารสนเทศระบบการดูแลผู้ป่วยจิตเวชและยาเสพติดที่มีความเสี่ยงสูงต่อการก่อความรุนแรง (V-CARE) และ ผ่านการรับรองมาตรฐาน PEMS วันที่ 11 ตุลาคม 2566 และ ได้รับการรับรองมาตรฐานโรงพยาบาล (Re-Accreditation) ครั้งที่ 6 วันที่ 20 กุมภาพันธ์ 2567 จากสถาบันรับรองคุณภาพสถานพยาบาล (องค์กรมหาชน) และในวันที่ 27 มิถุนายน 2567 ได้รับการรับรองมาตรฐาน HA ยาเสพติด

## วิสัยทัศน์ พันธกิจ และเข็มมุ่ง โรงพยาบาลจิตเวชนครราชสีมาราชธานี ปีงบประมาณ 2567

### วิสัยทัศน์

เป็นองค์กรที่เป็นเลิศด้านสุขภาพจิตชุมชน ด้วยนวัตกรรมและเทคโนโลยีสุขภาพจิตดิจิทัล โดยเครือข่ายมีส่วนร่วม ผู้ใช้บริการพึงพาตนเองได้

### พันธกิจ

1. ให้บริการสุขภาพจิต โดยใช้องค์ความรู้ เทคโนโลยี ที่มีประสิทธิภาพ
2. ส่งเสริมการมีส่วนร่วมของเครือข่ายให้สอดคล้องกับระบบบริการ ด้านสุขภาพจิตชุมชน
3. พัฒนาองค์ความรู้ เทคโนโลยี นวัตกรรม วิจัย ด้านสุขภาพจิต
4. ส่งเสริมบุคลากรให้มีความเชี่ยวชาญด้านสุขภาพจิตชุมชน โดยใช้เทคโนโลยีดิจิทัล

### เข็มมุ่ง

1. พัฒนาระบบ RM
  - Clinic
  - Non-Clinic
2. พัฒนาระบบป้องกันความรุนแรงจากผู้ป่วยจิตเวชและผู้ใช้สารเสพติด
3. พัฒนาระบบบริการ SMI-V รายโรค ด้วยแนวคิดการคืนสู่สุขภาวะ
4. พัฒนาระบบการส่งต่อแบบไร้รอยต่อ
5. พัฒนานวัตกรรมและเทคโนโลยีด้านสุขภาพจิต

### นโยบายคุณภาพ ปี 2567

โรงพยาบาลจิตเวชนครราชสีมาราชธานี มีความมุ่งมั่นที่จะพัฒนาระบบคุณภาพ อย่างต่อเนื่องทั่วทั้งองค์กร โดยให้บุคลากรทุกระดับมีส่วนร่วมในการปรับปรุงกระบวนการทำงาน เพื่อให้ผู้ใช้บริการได้รับบริการที่ได้มาตรฐาน เกิดความพึงพอใจและสามารถดำเนินชีวิตอยู่ในสังคมอย่างปกติสุข

### วัฒนธรรมองค์กร

ผู้ใช้บริการเป็นศูนย์กลาง มีการทำงานเป็นทีม

### ค่านิยมร่วม

- |               |                                |
|---------------|--------------------------------|
| J (Joy)       | สุขกับงาน                      |
| V (Value)     | สานสร้างคุณค่า                 |
| K (Knowledge) | พัฒนาการเรียนรู้อย่างต่อเนื่อง |

## หน้าที่ความรับผิดชอบ

1. ศึกษา วิเคราะห์ และวิจัยเพื่อพัฒนาเกี่ยวกับมาตรฐานขององค์ความรู้และเทคโนโลยี รวมทั้งรูปแบบการให้บริการเฉพาะทางด้านสุขภาพจิตชุมชน (Mental Health Care in Community)
2. ส่งเสริม พัฒนา และถ่ายทอดองค์ความรู้และเทคโนโลยีเฉพาะทาง ด้านสุขภาพจิตชุมชน (Mental Health Care in Community) แก่หน่วยงานอื่นที่เกี่ยวข้องทั้งภาครัฐและภาคเอกชน
3. ให้บริการตรวจ วินิจฉัย บำบัด รักษาและฟื้นฟูสมรรถภาพผู้มีปัญหาสุขภาพจิตที่รุนแรง ยุ่งยาก หรือซับซ้อน เพื่อพัฒนาวิชาการเฉพาะทาง ด้านสุขภาพจิตชุมชน (Mental Health Care in Community)
4. ให้การเพิ่มพูนความรู้และทักษะการปฏิบัติงานเฉพาะทางด้านสุขภาพจิตชุมชน (Mental Health Care in Community) แก่บุคลากรทางการแพทย์และสาธารณสุข รวมทั้งบุคลากรอื่นของภาครัฐและภาคเอกชน
5. ปฏิบัติงานร่วมกับหรือสนับสนุนการปฏิบัติงานของหน่วยงานอื่นที่เกี่ยวข้องหรือที่ได้รับมอบหมาย

## เขตบริการสุขภาพที่ 9 (นครชัยบุรีรินทร์)





## ทำเนียบผู้บริหารโรงพยาบาล

ปีงบประมาณ 2567

# โครงสร้างผู้บริหารโรงพยาบาล ปังบประมาณ 2567



นายมงคล ศิริเทพทวี  
ผู้อำนวยการโรงพยาบาล



นางกรทิศา พรหมพิทยายุทธ  
นายแพทย์ชำนาญการ  
รองผู้อำนวยการด้านการแพทย์ 1



น.ส.กรรองกาญจน์ แก้วซัง  
นายแพทย์ชำนาญการพิเศษ  
รองผู้อำนวยการด้านการแพทย์ 2



นางกิติมา สีสूरพลาพันธ์  
ทันตแพทย์เชี่ยวชาญ (ด้านทันตกรรม)  
รองผู้อำนวยการด้านยุทธศาสตร์  
และเทคโนโลยีสารสนเทศ



นางจุจกมณี ดุษฎีประเสริฐ  
เภสัชกรชำนาญการพิเศษ (ด้านเภสัชกรรมคลินิก)  
รองผู้อำนวยการด้านเครือข่ายและวิชาการ



นางประไพศรี อินจันทร์  
นักจัดการงานทั่วไปชำนาญการพิเศษ  
รองผู้อำนวยการด้านการบริหาร



นางกังสดาล อู่วิเชียร  
พยาบาลวิชาชีพชำนาญการพิเศษ (ด้านการพยาบาล)  
รองผู้อำนวยการด้านการพยาบาล

## รายนามคณะกรรมการบริหารโรงพยาบาลจิตเวชขอนแก่นราชนครินทร์ ปีงบประมาณ 2567

|     |                  |                    |                                 |               |
|-----|------------------|--------------------|---------------------------------|---------------|
| 1.  | นายมงคล          | ศิริเทพทวี         | ผู้อำนวยการโรงพยาบาลฯ           | ประธานกรรมการ |
| 2.  | นางอัญชลี        | ศิริเทพทวี         | นายแพทย์เชี่ยวชาญ               | กรรมการ       |
| 3.  | นายดำรงพล        | จันทร์สด           | พยาบาลวิชาชีพชำนาญการพิเศษ      | กรรมการ       |
| 4.  | นางกิติมา        | ลีสร์พลาพันธ์      | ทันตแพทย์เชี่ยวชาญ              | กรรมการ       |
| 5.  | นางจุฑามณี       | ดุขฎิประเสริฐ      | เภสัชกรชำนาญการพิเศษ            | กรรมการ       |
| 6.  | นางกั้งสาดาล     | อู๋วิเชียร         | พยาบาลวิชาชีพชำนาญการพิเศษ      | กรรมการ       |
| 7.  | นางสาวกรองกาญจน์ | แก้วซัง            | นายแพทย์ชำนาญการพิเศษ           | กรรมการ       |
| 8.  | นางภรทิศา        | พรหมพิทยายุทธ      | นายแพทย์ชำนาญการ                | กรรมการ       |
| 9.  | นางประไพศรี      | อินจันทร์          | นักจัดการงานทั่วไปชำนาญการพิเศษ | กรรมการ       |
| 10. | นางสาวสำราญ      | อยู่หมื่นไวย       | พยาบาลวิชาชีพชำนาญการพิเศษ      | กรรมการ       |
| 11. | นางฐิตารีย์      | เอี้ยตระกูลไพบูลย์ | พยาบาลวิชาชีพชำนาญการพิเศษ      | กรรมการ       |
| 12. | นางสาวนิศากร     | แก้วพิลา           | พยาบาลวิชาชีพชำนาญการพิเศษ      | กรรมการ       |
| 13. | นางสาวนฤมล       | ชัยศรี             | พยาบาลวิชาชีพชำนาญการพิเศษ      | กรรมการ       |
| 14. | นางน้ำจิต        | กุลอ่อน            | พยาบาลวิชาชีพชำนาญการพิเศษ      | กรรมการ       |
| 15. | นายสันทัต        | ธีรพัฒน์พงศ์       | พยาบาลวิชาชีพชำนาญการพิเศษ      | กรรมการ       |
| 16. | นางสาวสวัสดิ์    | เที่ยงธรรม         | พยาบาลวิชาชีพชำนาญการพิเศษ      | กรรมการ       |
| 17. | นางสาวปรียา      | ปราณีตพลกรัง       | พยาบาลวิชาชีพชำนาญการพิเศษ      | กรรมการ       |
| 18. | นางสาวดรุณี      | พัฒนขจร            | นักจิตวิทยาคลินิกชำนาญการพิเศษ  | กรรมการ       |
| 19. | นางญาดา          | ธงธรรมรัตน์        | นักจิตวิทยาคลินิกชำนาญการพิเศษ  | กรรมการ       |
| 20. | นายรัฐพล         | ธูปอินทร์          | นายแพทย์ชำนาญการพิเศษ           | กรรมการ       |
| 21. | นางสาวเวธนี      | อุบลศรี            | นายแพทย์ชำนาญการ                | กรรมการ       |
| 22. | นายณัฐกร         | ฤทธิบุญญากร        | นายแพทย์ชำนาญการ                | กรรมการ       |
| 23. | นางสาววชิราพร    | ปิ่นสุวรรณ         | ทันตแพทย์ชำนาญการ               | กรรมการ       |
| 24. | นางสมพร          | ธีรพัฒน์พงศ์       | พยาบาลวิชาชีพชำนาญการ           | กรรมการ       |
| 25. | นางลลิตา         | อันอามาตย์         | พยาบาลวิชาชีพชำนาญการ           | กรรมการ       |
| 26. | นางสาวปราณีต     | ชุ่มพุทรา          | พยาบาลวิชาชีพชำนาญการ           | กรรมการ       |
| 27. | นางสมบุรณ์       | ดอกดวง             | พยาบาลวิชาชีพชำนาญการ           | กรรมการ       |
| 28. | นางทัศนีย์       | จันทร์สด           | พยาบาลวิชาชีพชำนาญการ           | กรรมการ       |
| 29. | นางสมจิตร        | พีพิมาย            | พยาบาลวิชาชีพชำนาญการ           | กรรมการ       |
| 30. | นางสาวอุรียา     | รู้รอบ             | พยาบาลวิชาชีพชำนาญการ           | กรรมการ       |
| 31. | นางสาวมาลี       | ศิริปรู            | พยาบาลวิชาชีพชำนาญการ           | กรรมการ       |

|     |                |                |                                 |                         |
|-----|----------------|----------------|---------------------------------|-------------------------|
| 32. | นางเตือนใจ     | กล่อมกระโทก    | พยาบาลวิชาชีพชำนาญการ           | กรรมการ                 |
| 33. | นางสาวสุพัตรา  | รัชอินทร์      | นักกิจกรรมบำบัดชำนาญการ         | กรรมการ                 |
| 34. | นางศิริพร      | ปรางปรุ        | นักสังคมสงเคราะห์ชำนาญการ       | กรรมการ                 |
| 35. | นางดลพร        | ภูมิคำ         | นักเทคนิคการแพทย์ชำนาญการ       | กรรมการ                 |
| 36. | นางจิรัฐติกา   | ดวงสา          | นักโภชนาการชำนาญการ             | กรรมการ                 |
| 37. | นางสาวเอื้อมพร | ไกรสูงเนิน     | นักจัดการงานทั่วไปชำนาญการ      | กรรมการ                 |
| 38. | นางกรชไม       | วสุธาวุฒิจารย์ | เจ้าพนักงานการเงินบัญชีอาวุโส   | กรรมการ                 |
| 39. | นางวีณัส       | วัชรระคุปต์    | เจ้าพนักงานโสตทัศนศึกษาชำนาญงาน | กรรมการ                 |
| 40. | นายทิวา        | บุคดี          | เจ้าพนักงานเวชสถิติชำนาญงาน     | กรรมการ                 |
| 41. | นางสาวธนกฤตา   | สาลี           | เจ้าพนักงานเวชสถิติชำนาญงาน     | กรรมการ                 |
| 42. | นางวิภา        | สุคนธพงศ์      | เจ้าพนักงานเวชสถิติชำนาญงาน     | กรรมการ                 |
| 43. | นางพิกุล       | มุงกลาง        | เจ้าพนักงานธุรการชำนาญงาน       | กรรมการ                 |
| 44. | นายผดุงศักดิ์  | ถึงหมื่นไวย    | ช่างไม้ ช๔                      | กรรมการ                 |
| 45. | นางสาวสุธาสินี | คงคสุทธิ       | เจ้าพนักงานธุรการปฏิบัติงาน     | กรรมการและ<br>เลขานุการ |
| 46. | นางสาววลัยภรณ์ | ฉัญญะ          | นักจัดการงานทั่วไปปฏิบัติการ    | ผู้ช่วยเลขานุการ 1      |
| 47. | นางสาวนันทิยา  | วงษ์โสภา       | นักจัดการงานทั่วไป              | ผู้ช่วยเลขานุการ 2      |
| 48. | นางสุกัญญา     | ป้อมทะเล       | นักจัดการงานทั่วไป              | ผู้ช่วยเลขานุการ 3      |
| 49. | นางสาวปนัดดา   | นารี           | นักจัดการงานทั่วไป              | ผู้ช่วยเลขานุการ 4      |

\*\*\*\*\*

## รายนามคณะกรรมการที่นำโรงพยาบาลจิตเวชนครราชสีมาราชชนครินทร์ ประจำปีงบประมาณ 2567

|     |                  |                    |                                 |               |
|-----|------------------|--------------------|---------------------------------|---------------|
| 1.  | นายมงคล          | ศิริเทพทวี         | ผู้อำนวยการโรงพยาบาลฯ           | ประธานกรรมการ |
| 2.  | นางอัญชลี        | ศิริเทพทวี         | นายแพทย์เชี่ยวชาญ               | กรรมการ       |
| 3.  | นางภรทิธา        | พรหมพิทยายุทธ      | นายแพทย์ชำนาญการ                | กรรมการ       |
| 4.  | นางสาวกรองกาญจน์ | แก้วซัง            | นายแพทย์ชำนาญการพิเศษ           | กรรมการ       |
| 5.  | นางกิติมา        | ลีสุรพลานนท์       | ทันตแพทย์เชี่ยวชาญ              | กรรมการ       |
| 6.  | นางจุฑามณี       | ดุขฎิประเสริฐ      | เภสัชกรชำนาญการพิเศษ            | กรรมการ       |
| 7.  | นางกังสดาล       | อู๋วิเชียร         | พยาบาลวิชาชีพชำนาญการพิเศษ      | กรรมการ       |
| 8.  | นางประไพศรี      | อินจันทร์          | นักจัดการงานทั่วไปชำนาญการพิเศษ | กรรมการ       |
| 9.  | นายดำรงพล        | จันทร์สด           | พยาบาลวิชาชีพชำนาญการพิเศษ      | กรรมการ       |
| 10. | นางสาวสำราญ      | อยู่หมื่นไวย       | พยาบาลวิชาชีพชำนาญการพิเศษ      | กรรมการ       |
| 11. | นางฐิตารีย์      | เอี้ยตระกูลไพบูลย์ | พยาบาลวิชาชีพชำนาญการพิเศษ      | กรรมการ       |
| 12. | นางสาวนิศากร     | แก้วพิลา           | พยาบาลวิชาชีพชำนาญการพิเศษ      | กรรมการ       |
| 13. | นางสาวสวัสดี     | เที่ยงธรรม         | พยาบาลวิชาชีพชำนาญการพิเศษ      | กรรมการ       |
| 14. | นางสาวนฤมล       | สุริยะะ            | พยาบาลวิชาชีพชำนาญการพิเศษ      | กรรมการ       |
| 15. | นายรัฐพล         | ธูปอินทร์          | นายแพทย์ชำนาญการ                | กรรมการ       |
| 16. | นางสาวสายสุตา    | สุพรรณทอง          | นายแพทย์ชำนาญการพิเศษ           | กรรมการ       |
| 17. | นางสาวกานต์ธิมา  | นันทศรุต           | นายแพทย์ชำนาญการ                | กรรมการ       |
| 18. | นางสาวเวรณี      | อุบลศรี            | นายแพทย์ชำนาญการ                | กรรมการ       |
| 19. | นายณัฐกร         | ฤทธิบุญญากร        | นายแพทย์ชำนาญการ                | กรรมการ       |
| 20. | นายภัทรพล        | ทวิวิทย์การ        | นายแพทย์ชำนาญการ                | กรรมการ       |
| 21. | นายปวีรศร        | อัศวเลิศแสง        | นายแพทย์ชำนาญการ                | กรรมการ       |
| 22. | นางสาวปริยา      | ปราณีตพลกรัง       | พยาบาลวิชาชีพชำนาญการพิเศษ      | กรรมการ       |
| 23. | นางสมพร          | ธีรพัฒน์พงศ์       | พยาบาลวิชาชีพชำนาญการ           | กรรมการ       |
| 24. | นายสันหัต        | ธีรพัฒน์พงศ์       | พยาบาลวิชาชีพชำนาญการพิเศษ      | กรรมการ       |
| 25. | นางสมบุรณ์       | ดอกดวง             | พยาบาลวิชาชีพชำนาญการ           | กรรมการ       |
| 26. | นางน้ำจิต        | กุลอ่อน            | พยาบาลวิชาชีพชำนาญการพิเศษ      | กรรมการ       |
| 27. | นางทัศนีย์       | จันทร์สด           | พยาบาลวิชาชีพชำนาญการ           | กรรมการ       |
| 28. | นางสมจิตร์       | พีพิมาย            | พยาบาลวิชาชีพชำนาญการ           | กรรมการ       |
| 29. | นางสาวปราณีต     | ชุ่มพุทรา          | พยาบาลวิชาชีพชำนาญการ           | กรรมการ       |
| 30. | นางลลิตา         | อันอามาตย์         | พยาบาลวิชาชีพชำนาญการ           | กรรมการ       |
| 31. | นางสาวอุรียา     | รุ่งรอบ            | พยาบาลวิชาชีพชำนาญการ           | กรรมการ       |

|     |                |                |                                  |                                  |
|-----|----------------|----------------|----------------------------------|----------------------------------|
| 31. | นางเตือนใจ     | กล่อมกระโทก    | พยาบาลวิชาชีพชำนาญการ            | กรรมการ                          |
| 32. | นางสาวดรุณี    | พัฒนขจร        | นักจิตวิทยาคลินิกชำนาญการพิเศษ   | กรรมการ                          |
| 33. | นางญาดา        | ธงธรรมรัตน์    | นักจิตวิทยาคลินิกชำนาญการพิเศษ   | กรรมการ                          |
| 34. | นางมณีพรรณ     | ไกรวิศิษฐ์กุล  | เภสัชกรชำนาญการ                  | กรรมการ                          |
| 35. | นายณภัทร       | วรากรอมรเดช    | พยาบาลวิชาชีพชำนาญการ            | กรรมการ                          |
| 36. | นางสาวสุพัทธา  | รัชอินทร์      | นักกิจกรรมบำบัดชำนาญการ          | กรรมการ                          |
| 37. | นางศิริพร      | ปรางปรุ        | นักสังคมสงเคราะห์ชำนาญการ        | กรรมการ                          |
| 38. | นางวีณัส       | วัชรระคุปต์    | เจ้าพนักงานโสตทัศนศึกษาชำนาญงาน  | กรรมการ                          |
| 39. | นางวิภา        | สุคนธ์พงศ์     | เจ้าพนักงานเวชสถิติชำนาญงาน      | กรรมการ                          |
| 40. | นางดลพร        | ภูมิคำ         | นักเทคนิคการแพทย์ชำนาญการ        | กรรมการ                          |
| 41. | นางจิรัฐติกา   | ดวงสา          | นักโภชนาการชำนาญการ              | กรรมการ                          |
| 42. | นายผดุงศักดิ์  | ถึงหมื่นไวย    | ช่างไม้ ช ๔                      | กรรมการ                          |
| 43. | นางสาวธนกฤตา   | สาลี           | เจ้าพนักงานเวชสถิติชำนาญงาน      | กรรมการ                          |
| 44. | นางกรชไม       | วสุชาวุฒิจารณ์ | เจ้าพนักงานการเงินและบัญชีอาวุโส | กรรมการ                          |
| 45. | นางสาวเอื้อมพร | ไกรสูงเนิน     | นักจัดการงานทั่วไปชำนาญการ       | กรรมการ                          |
| 46. | นายทิวา        | บุคดี          | เจ้าพนักงานเวชสถิติชำนาญงาน      | กรรมการ                          |
| 17. | นางสาวคณิตา    | ปิ่นตระกูล     | เภสัชกรชำนาญการ                  | กรรมการ                          |
| 48. | นางสาวมาลี     | ศิริปรุ        | พยาบาลวิชาชีพชำนาญการ            | กรรมการ                          |
| 49. | นางศิตา        | จันทร์น้อย     | พยาบาลวิชาชีพชำนาญการ            | กรรมการ                          |
| 50. | นางสาววชิราพร  | ปิ่นสุวรรณ     | ทันตแพทย์ชำนาญการ                | กรรมการ                          |
| 51. | นางสาววลัยภรณ์ | ธัญญะ          | นักจัดการงานทั่วไปปฏิบัติการ     | กรรมการ                          |
| 52. | นางชนิษฐา      | สุนาคราช       | พยาบาลวิชาชีพชำนาญการ            | กรรมการและ<br>เลขานุการ 1        |
| 53. | นางสาวสุภาดา   | พานิชย์        | นักวิชาการสาธารณสุขปฏิบัติการ    | กรรมการและ<br>เลขานุการ 2        |
| ๕๕. | นางสาวอุษณี    | รัตนะ          | นักจัดการงานทั่วไป               | กรรมการและ<br>ผู้ช่วยเลขานุการ 1 |
| ๕๖. | นางสาวนันทยา   | วงษ์โสภา       | นักจัดการงานทั่วไป               | ผู้ช่วยเลขานุการ 2               |
| ๕๗. | นางสาวอารีย์   | วิไลภรวัต      | พนักงานพิมพ์                     | ผู้ช่วยเลขานุการ 3               |
| ๕๘. | นางสาวรุ่งทิwa | เมฆกลาง        | พนักงานพิมพ์                     | ผู้ช่วยเลขานุการ 4               |

\*\*\*\*\*

# โครงสร้างโรงพยาบาลฯ ปีงบประมาณ 2567

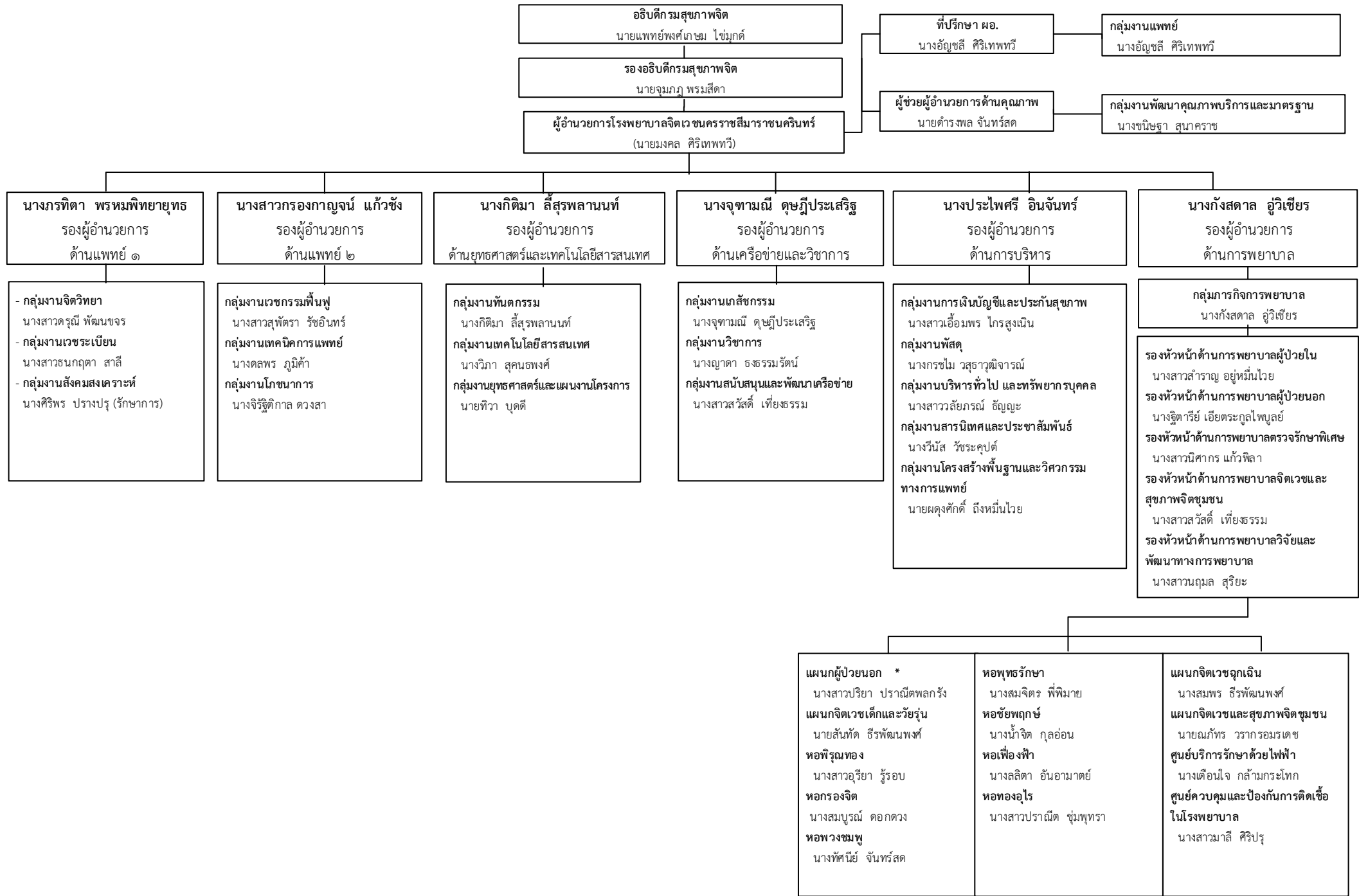

\*หมายเหตุ : ปี 2567 - งานบริการแพทย์แผนไทย (เป็นส่วนหนึ่งของงานบริการผู้ป่วยนอก)  
- งานบริการผู้ป่วยในจิตเวชและยาเสพติดที่บ้าน (Psychiatric Home Ward : PHW)



# โครงสร้างคณะกรรมการคุณภาพโรงพยาบาลฯ ปีงบประมาณ 2567

# โครงสร้างคณะกรรมการพัฒนาคุณภาพโรงพยาบาล (ทีมคร่อมสายงาน HA) ปีงบประมาณ 2567

## คณะกรรมการทีมนำโรงพยาบาล

นายมงคล ศิริเทพทวี (ผู้อำนวยการโรงพยาบาลฯ) ประธาน / นางชนิษฐา สุนาคราช / นางสาวสุภาดา พานิชย์ เลขานุการ

### คกก.ทีมนำทางคลินิก (PCT)

- น.ส.กรองกาญจน์ แก้วซัง ประธาน/น.ส.นฤมล สุริยะ เลขานุการ
- อนุกรรมการพัฒนาระบบการดูแลผู้ป่วยจิตเภท  
นางลลิตา อ้นอำมาตย์ ประธาน/น.ส.มนัสนันท์ กลิ่งกลางตอน เลขานุการ
  - อนุกรรมการพัฒนาระบบบริการผู้ป่วยซึมเศร้า  
นางน้ำจิต กุลอ่อน ประธาน/นางณิชนันทน์ เกิดมงคล เลขานุการ
  - อนุกรรมการพัฒนาระบบบริการที่มีพฤติกรรมเสี่ยงต่อการฆ่าตัวตาย  
นายณภัทร วรากรอมรเดช ประธาน  
น.ส.ชัญญาพัทธ์ ก้องวีระดาสิริ เลขานุการ
  - อนุกรรมการพัฒนาระบบการดูแลผู้ป่วยจิตเวชที่มีภาวะแทรกซ้อนทางกาย  
นางสมจิตร์ พิพิมาย ประธาน/นายสิริชัย เมี้ยนมิตร เลขานุการ
  - อนุกรรมการสร้างเสริมสุขภาพผู้ป่วยและญาติ  
นางสมบูรณ์ ดอกดวง ประธาน/น.ส.อัจฉรา นาคมนิ เลขานุการ
  - อนุกรรมการพัฒนาบริการ Dementia with BPSD ในผู้สูงอายุ  
น.ส.วิราพร ปิ่นสุวรรณ ประธาน/น.ส.อภิสร่า กานตันนทกร เลขานุการ
  - อนุกรรมการพัฒนาระบบการดูแลผู้ป่วยรักษาด้วยไฟฟ้า  
นางเตือนใจ กล้ามกระโทก ประธาน/น.ส.อนิมา จันทรสเน เลขานุการ
  - อนุกรรมการพัฒนามาตรฐานระบบบริการ  
น.ส.คณิตา บันตระกูล ประธาน/น.ส.หทัยทิพย์ รัชสิทธิ์ เลขานุการ
  - อนุกรรมการพัฒนาระบบการดูแลผู้ป่วยจิตเวชเด็กและวัยรุ่น  
นางสาวเวณี อุบลศรี ประธาน/น.ส.วิภาวดี พิมพ์สิงห์ เลขานุการ

### คกก.ทีมนำทางคลินิกผู้ป่วยนอก (PCT-OPD)

นางสาวสายสุดา สุพรรณทอง ประธาน  
นางสาวปริยา ปราณีตพลกรัง เลขานุการ

### คกก.ป้องกันและแก้ไขปัญหายาเสพติด

นายรัฐพล ฐูปอินทร์ ประธาน  
นางบุษกร วรากรอมรเดช เลขานุการ

### คกก.พัฒนาระบบบริการนิติจิตเวชและพร.ขับเคื่อนสุขภาพจิต

น.ส.กานต์ธิมา นันทสรุต ประธาน/  
นางสมพร อีร์พัฒน์พงศ์ เลขานุการ

### คกก.พัฒนาระบบบริหารความเสี่ยงและความปลอดภัย (RM)

- นางภรทิศา พรหมพิทยายุทธ ประธาน  
นางศิตา จันทร์น้อย เลขานุการ
- อนุกรรมการบริหารความเสี่ยงและจัดวางระบบควบคุมภายใน  
นางภรทิศา พรหมพิทยายุทธ ประธาน  
นางศิตา จันทร์น้อย เลขานุการ
  - อนุกรรมการติดตามประเมินระบบบริหารความเสี่ยงและควบคุมภายในฯ  
นางจุฑามณี ดุษฎีประเสริฐ ประธาน  
นายทิวา บุคดี เลขานุการ
  - อนุกรรมการพัฒนาระบบบริหารความเสี่ยง RM (ด้านคลินิก)  
นางมณีพรรณ ไกรวิชญ์กุล ประธาน  
น.ส.อจิวดี ประจง เลขานุการ
  - อนุกรรมการพัฒนาระบบบริหารความเสี่ยง RM (ด้านสนับสนุนบริการ)  
นางชนิษฐา สุนาคราช ประธาน  
นางสาวสุปรียา พวงษา เลขานุการ

### คกก.บริหารจัดการสิ่งแวดล้อมและความปลอดภัย (ENV)

นางประไพศรี อินจันทร์ ประธาน  
น.ส.สุภาดา พานิชย์ เลขานุการ

- อนุกรรมการเครื่องมือทางการแพทย์  
นางฐิตารีย์ เอียดตระกูลไพบูลย์ ประธาน

นางสาวนัฐหทัย คันธชาติร์ เลขานุการ

- อนุกรรมการลดการใช้พลังงาน  
นางประไพศรี อินจันทร์ ประธาน

นางธันยธรณ์ ซื่อสัตย์ เลขานุการ

### คกก.อาชีพอนามัยและเวชกรรมสิ่งแวดล้อม

นายณัฐกร ฤทธิ์บุญญากร ประธาน  
นางจิรจิตติกา ดวงสา เลขานุการ

### คกก.เภสัชกรรมและการบำบัด (PTC)

นายมงคล ศิริเทพทวี ประธาน  
น.ส.คณิตา บันตระกูล เลขานุการ

### คกก.พัฒนาทรัพยากรบุคคล (HRD)

นางกั้งสตาล อุวิเชียร ประธาน  
นายสุวิชัย ตันติเจริญใจ เลขานุการ

### คกก.พัฒนาระบบการดูแลผู้ป่วย SMI-V

น.ส.ปราณีต ชุ่มพุทรา ประธาน  
นางธัญญาพัฒน์ สระบุรี เลขานุการ

### คกก.ควบคุมและป้องกันการแพร่กระจายเชื้อ (IC)

น.ส.กานต์ธิมา นันทสรุต ประธาน  
น.ส.มาลี ศิริปรี เลขานุการ

### คกก.สร้างเสริมสุขภาพและความผูกพัน (สสส.)

นางสาวชิราพร ปิ่นสุวรรณ ประธาน  
นางจิรจิตติกา ดวงสา เลขานุการ

### คกก.การจัดการความรู้ (KM)

นางญาดา ธงธรรมรัตน์ ประธาน  
นางสุกัญญา ป้อมทะเล เลขานุการ

### คกก.เวชระเบียน

นางภรทิศา พรหมพิทยายุทธ ประธาน  
น.ส.ชนกฤตา สาลี เลขานุการ

### องค์กรแพทย์ (MSO)

นางอัญชลี ศิริเทพทวี : ประธาน  
น.ส.ปาริยา เกียรติเกา : เลขานุการ

### องค์กรพยาบาล (NSO)

นางกั้งสตาล อุวิเชียร ประธาน  
นางสาวมาลี ศิริปรี เลขานุการ

### คกก.สารสนเทศ (MIS)

นายภัทรพล ทวีวิทยาการ ประธาน  
นางวิภา สุคนธพงศ์ เลขานุการ

### คกก.พัฒนาระบบบริการสุขภาพจิตในชุมชน (CCT)

นายณัฐกร ฤทธิ์บุญญากร ประธาน  
นายสันทัต ผลจันทร์ เลขานุการ

### คกก.เยี่ยมสำรวจคุณภาพภายใน (Internal Survey : IS)

นายดำรงพล จันทรสด ประธาน  
น.ส.สุภาดา พานิชย์ เลขานุการ

### คกก.การแพทย์ฉุกเฉินและจิตเวช (PEMS)

น.ส.กรองกาญจน์ แก้วซัง ประธาน  
นางนวลจันทร์ ชาสังข์ เลขานุการ 1  
นายศักดิ์สิทธิ์ รอมโสมง เลขานุการ 2

### คกก.ไกลเกลี่ย

นางอัญชลี ศิริเทพทวี ประธาน  
นางศิตา จันทร์น้อย เลขานุการ

# ข้อมูลบุคลากรและอัตรากำลัง

โรงพยาบาลจิตเวชนครราชสีมาราชธานี ปีงบประมาณ 2565-2567



| ลำดับ | ประเภท                  | จำนวนบุคลากร |        |        |
|-------|-------------------------|--------------|--------|--------|
|       |                         | ปี2565       | ปี2566 | ปี2567 |
| 1     | ข้าราชการ               | 183          | 187    | 188    |
| 2     | ลูกจ้างประจำ            | 21           | 18     | 14     |
| 3     | พนักงานราชการ           | 21           | 23     | 22     |
| 4     | พนักงานกระทรวงสาธารณสุข | 142          | 148    | 156    |
| 5     | ลูกจ้างชั่วคราว         | 0            | 0      | 2      |
| รวม   |                         | 373          | 376    | 382    |

ข้อมูล ณ วันที่ 30 กันยายน 2567 : กลุ่มงานทรัพยากรบุคคล

## อัตรากำลังโรงพยาบาลจิตเวชนครราชสีมาราชธานี



ปีงบประมาณ 2567

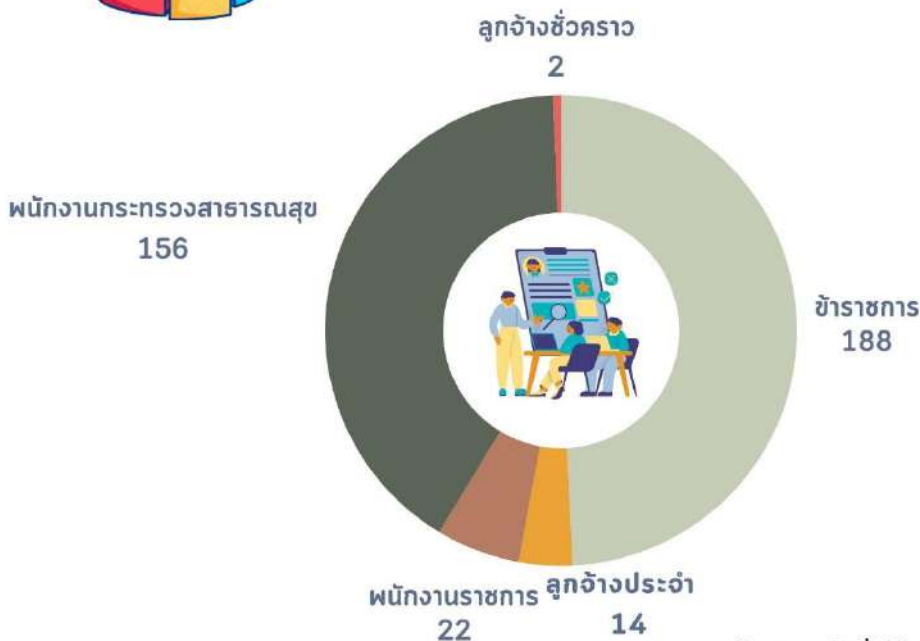

**รวม 382 คน**

ข้อมูล ณ วันที่ 30 กันยายน 2567 : กลุ่มงานทรัพยากรบุคคล



อัตรากำลังข้าราชการ ปีงบประมาณ 2567

| ลำดับที่ | ตำแหน่ง                            | กรอบ<br>อัตรากำลัง<br>ตาม จ.18 | ไปช่วย | มาช่วย | ลาศึกษา | ตำแหน่ง<br>ว่าง | ปฏิบัติ<br>งานจริง |
|----------|------------------------------------|--------------------------------|--------|--------|---------|-----------------|--------------------|
| 1        | ผู้อำนวยการโรงพยาบาล               | 1                              | -      | -      | -       | -               | 1                  |
| 2        | นายแพทย์เชี่ยวชาญ                  | 2                              | 1      | -      | -       | -               | 1                  |
| 3        | นายแพทย์ชำนาญการพิเศษ              | 4                              | 1      | 1      | -       | -               | 4                  |
| 4        | นายแพทย์ชำนาญการ                   | 5                              | 2      | 5      | -       | 1               | 7                  |
| 5        | นายแพทย์ปฏิบัติการ                 | 2                              | 1      | 2      | 2       | 1               | -                  |
| 6        | ทันตแพทย์เชี่ยวชาญ                 | -                              | -      | 1      | -       | -               | 1                  |
| 7        | ทันตแพทย์ชำนาญการ                  | 1                              | -      | -      | -       | -               | 1                  |
| 8        | เภสัชกรชำนาญการพิเศษ               | 1                              | -      | -      | -       | -               | 1                  |
| 9        | เภสัชกรชำนาญการ                    | 6                              | -      | -      | -       | -               | 6                  |
| 10       | เภสัชกรปฏิบัติการ                  | 2                              | -      | -      | -       | -               | 2                  |
| 11       | พยาบาลวิชาชีพชำนาญการพิเศษ         | 11                             | -      | -      | -       | -               | 11                 |
| 12       | พยาบาลวิชาชีพชำนาญการ              | 70                             | -      | -      | -       | 4               | 66                 |
| 13       | พยาบาลวิชาชีพปฏิบัติการ            | 38                             | -      | -      | -       | 1               | 37                 |
| 14       | พยาบาลเทคนิคชำนาญงาน               | 2                              | -      | -      | -       | -               | 2                  |
| 15       | นักจิตวิทยาคลินิกชำนาญการพิเศษ     | 2                              | -      | -      | -       | -               | 2                  |
| 16       | นักจิตวิทยาคลินิกชำนาญการ          | 2                              | -      | -      | -       | 1               | 1                  |
| 17       | นักจิตวิทยาคลินิกปฏิบัติการ        | 5                              | -      | -      | -       | 1               | 4                  |
| 18       | นักสังคมสงเคราะห์ชำนาญการ          | 2                              | -      | -      | -       | -               | 2                  |
| 19       | นักสังคมสงเคราะห์ปฏิบัติการ        | 1                              | -      | -      | -       | -               | 1                  |
| 20       | นักเทคนิคการแพทย์ชำนาญการ          | 1                              | -      | -      | -       | -               | 1                  |
| 21       | นักเทคนิคการแพทย์ปฏิบัติการ        | 2                              | -      | -      | -       | -               | 2                  |
| 22       | นักกิจกรรมบำบัดชำนาญการ            | 2                              | -      | -      | -       | -               | 2                  |
| 23       | นักกิจกรรมบำบัดปฏิบัติการ          | 1                              | -      | -      | -       | -               | 1                  |
| 24       | นักโภชนาการชำนาญการ                | 1                              | -      | -      | -       | -               | 1                  |
| 25       | นักโภชนาการปฏิบัติการ              | 2                              | -      | -      | -       | -               | 2                  |
| 26       | โภชนาการชำนาญงาน                   | 1                              | -      | -      | -       | -               | 1                  |
| 27       | เจ้าพนักงานทันตสาธารณสุขปฏิบัติงาน | 2                              | -      | -      | -       | -               | 2                  |

| ลำดับที่ | ตำแหน่ง                                  | กรอบ<br>อัตรากำลัง<br>ตาม จ.18 | ไปช่วย   | มาช่วย   | ลาศึกษา  | ตำแหน่ง<br>ว่าง | ปฏิบัติ<br>งานจริง |
|----------|--|--------------------------------|----------|----------|----------|-----------------|--------------------|
| 28       | เจ้าพนักงานเภสัชกรรมชำนาญงาน             | 1                              | -        | -        | -        | -               | 1                  |
| 29       | เจ้าพนักงานวิทยาศาสตร์การแพทย์ชำนาญงาน   | 1                              | -        | -        | -        | -               | 1                  |
| 30       | เจ้าพนักงานวิทยาศาสตร์การแพทย์ปฏิบัติงาน | 1                              | -        | -        | -        | -               | 1                  |
| 31       | เจ้าพนักงานอาชีวบำบัดชำนาญงาน            | 1                              | -        | -        | -        | -               | 1                  |
| 32       | เจ้าพนักงานเวชสถิติชำนาญงาน              | 3                              | -        | -        | -        | -               | 3                  |
| 33       | เจ้าพนักงานเวชสถิติปฏิบัติงาน            | 1                              | -        | -        | -        | -               | 1                  |
| 34       | เจ้าพนักงานโสตทัศนศึกษาชำนาญงาน          | 1                              | -        | -        | -        | -               | 1                  |
| 35       | นักจัดการงานทั่วไปชำนาญการพิเศษ          | 1                              | -        | -        | -        | -               | 1                  |
| 36       | นักจัดการงานทั่วไปชำนาญการ               | 1                              | -        | -        | -        | -               | 1                  |
| 37       | นักจัดการงานทั่วไปปฏิบัติการ             | 1                              | -        | -        | -        | -               | 1                  |
| 38       | เจ้าพนักงานการเงินและบัญชีอาวุโส         | 1                              | -        | -        | -        | -               | 1                  |
| 39       | เจ้าพนักงานการเงินและบัญชีชำนาญงาน       | 3                              | -        | -        | -        | -               | 3                  |
| 40       | เจ้าพนักงานธุรการชำนาญงาน                | 2                              | -        | -        | -        | -               | 2                  |
| 41       | เจ้าพนักงานธุรการปฏิบัติงาน              | 1                              | -        | -        | -        | -               | 1                  |
| 42       | เจ้าพนักงานพัสดุชำนาญงาน                 | 2                              | -        | -        | -        | -               | 2                  |
| 43       | นักวิชาการการเงินและบัญชีปฏิบัติการ      | 1                              | -        | -        | -        | 1               | 0                  |
| 44       | นักวิชาการคอมพิวเตอร์ปฏิบัติการ          | 3                              | -        | -        | -        | -               | 3                  |
| 45       | นักวิชาการสาธารณสุขปฏิบัติการ            | 2                              | -        | -        | -        | -               | 2                  |
|          | <b>รวม</b>                               | <b>196</b>                     | <b>5</b> | <b>9</b> | <b>2</b> | <b>11</b>       | <b>188</b>         |

ข้อมูล ณ วันที่ 30 กันยายน 2567 : กลุ่มงานทรัพยากรบุคคล

### อัตรากำลังลูกจ้างประจำ ปีงบประมาณ 2567

| ลำดับที่   | ตำแหน่ง                        | กรอบ<br>อัตรากำลัง<br>ตาม จ.18 | ไปช่วย   | มาช่วย   | ลาศึกษา  | ตำแหน่ง<br>ว่าง | ปฏิบัติ<br>งานจริง |
|------------|--------------------------------|--------------------------------|----------|----------|----------|-----------------|--------------------|
| 1          | ผู้ช่วยพยาบาลระดับ ส4          | 2                              | -        | -        | -        | -               | 2                  |
| 2          | พนักงานการเงินและบัญชีระดับ ส4 | 1                              | -        | -        | -        | -               | 1                  |
| 3          | พนักงานพัสดุระดับ ส4           | 2                              | -        | -        | -        | -               | 2                  |
| 4          | พนักงานช่วยเหลือคนไข้ระดับ ส3  | 3                              | -        | -        | -        | -               | 3                  |
| 5          | พนักงานสถิติระดับ ส4           | 2                              | -        | -        | -        | -               | 2                  |
| 6          | พนักงานพิมพ์ระดับ ส4           | 3                              | -        | -        | -        | -               | 3                  |
| 7          | ช่างไม้ระดับ ข4                | 1                              | -        | -        | -        | -               | 1                  |
| <b>รวม</b> |                                | <b>14</b>                      | <b>0</b> | <b>0</b> | <b>0</b> | <b>0</b>        | <b>14</b>          |

ข้อมูล ณ วันที่ 30 กันยายน 2567 : กลุ่มงานทรัพยากรบุคคล

### อัตรากำลังพนักงานราชการ ปีงบประมาณ 2567

| ลำดับที่   | ตำแหน่ง                  | กรอบ<br>อัตรากำลัง<br>ตาม จ.18 | ไปช่วย   | มาช่วย   | ลาศึกษา  | ตำแหน่ง<br>ว่าง | ปฏิบัติ<br>งานจริง |
|------------|--------------------------|--------------------------------|----------|----------|----------|-----------------|--------------------|
| 1          | เภสัชกร                  | 1                              | -        | -        | -        | -               | 1                  |
| 2          | พยาบาล                   | 2                              | -        | -        | -        | 1               | 1                  |
| 3          | นักสังคมสงเคราะห์        | 3                              | -        | -        | -        | -               | 3                  |
| 4          | นักจัดการงานทั่วไป       | 5                              | -        | -        | -        | -               | 5                  |
| 5          | นักทรัพยากรบุคคล         | 2                              | -        | -        | -        | -               | 2                  |
| 6          | นักวิเคราะห์นโยบายและแผน | 1                              | -        | -        | -        | -               | 1                  |
| 7          | นักวิชาการเผยแพร่        | 2                              | -        | -        | -        | -               | 2                  |
| 8          | นักวิชาการเงินและบัญชี   | 1                              | -        | -        | -        | -               | 1                  |
| 9          | นักวิชาการพัสดุ          | 1                              | -        | -        | -        | -               | 1                  |
| 10         | พนักงานช่วยเหลือคนไข้    | 4                              | -        | -        | -        | -               | 4                  |
| 11         | แพทย์แผนไทย              | 1                              | -        | -        | -        | -               | 1                  |
| <b>รวม</b> |                          | <b>23</b>                      | <b>0</b> | <b>0</b> | <b>0</b> | <b>1</b>        | <b>22</b>          |

ข้อมูล ณ วันที่ 30 กันยายน 2567 : กลุ่มงานทรัพยากรบุคคล

### อัตรากำลังพนักงานกระทรวงสาธารณสุข ปีงบประมาณ 2567

| ลำดับที่ | ตำแหน่ง                       | กรอบอัตรากำลัง<br>ตาม จ.18 | ไป<br>ช่วย | มาช่วย   | ลา<br>ศึกษา | ตำแหน่งว่าง | ปฏิบัติ<br>งานจริง |
|----------|-------------------------------|----------------------------|------------|----------|-------------|-------------|--------------------|
| 1        | พยาบาลวิชาชีพ                 | 4                          | -          | -        | -           | -           | 4                  |
| 2        | นักสังคมสงเคราะห์             | 1                          | -          | -        | -           | -           | 1                  |
| 3        | นักจัดการงานทั่วไป            | 13                         | -          | -        | -           | 1           | 12                 |
| 4        | เจ้าพนักงานการเงินและบัญชี    | 3                          | -          | -        | -           | 1           | 2                  |
| 5        | เจ้าพนักงานเครื่องคอมพิวเตอร์ | 2                          | -          | -        | -           | -           | 2                  |
| 6        | เจ้าพนักงานธุรการ             | 4                          | -          | -        | -           | 1           | 3                  |
| 7        | เจ้าพนักงานพัสดุ              | 1                          | -          | -        | -           | -           | 1                  |
| 8        | นักทรัพยากรบุคคล              | 2                          | -          | -        | -           | -           | 2                  |
| 9        | นักประชาสัมพันธ์              | 2                          | -          | -        | -           | -           | 2                  |
| 10       | นักวิเคราะห์นโยบายและแผน      | 1                          | -          | -        | -           | -           | 1                  |
| 11       | นักวิชาการพัสดุ               | 3                          | -          | -        | -           | -           | 3                  |
| 12       | นักวิชาการเงินและบัญชี        | 4                          | -          | -        | -           | -           | 4                  |
| 13       | ผู้ช่วยนักกายภาพบำบัด         | 5                          | -          | -        | -           | -           | 5                  |
| 14       | พนักงานการเงินและบัญชี        | 1                          | -          | -        | -           | -           | 1                  |
| 15       | พนักงานธุรการ                 | 4                          | -          | -        | -           | -           | 4                  |
| 17       | พนักงานช่วยเหลือคนไข้         | 63                         | -          | -        | -           | 2           | 61                 |
| 18       | พนักงานบริการ                 | 12                         | -          | -        | -           | -           | 12                 |
| 19       | พนักงานประกอบอาหาร            | 1                          | -          | -        | -           | -           | 1                  |
| 20       | พนักงานประจำห้องยา            | 4                          | -          | -        | -           | -           | 4                  |
| 21       | พนักงานพิมพ์                  | 18                         | -          | -        | -           | 2           | 16                 |
| 22       | พนักงานขับรถยนต์              | 7                          | -          | -        | -           | -           | 7                  |
| 23       | นายช่างเทคนิค                 | 4                          | -          | -        | -           | -           | 4                  |
| 24       | ช่างฝีมือทั่วไป               | 1                          | -          | -        | -           | -           | 1                  |
| 25       | ผู้ช่วยพยาบาล                 | 3                          | -          | -        | -           | -           | 3                  |
| 26       | วิศวกรไฟฟ้า                   | 1                          | -          | -        | -           | 1           | -                  |
|          | <b>รวม</b>                    | <b>164</b>                 | <b>0</b>   | <b>0</b> | <b>0</b>    | <b>8</b>    | <b>156</b>         |

ข้อมูล ณ วันที่ 30 กันยายน 2567 : กลุ่มงานทรัพยากรบุคคล

อัตรากำลังลูกจ้างชั่วคราว ปีงบประมาณ 2567

| ลำดับที่ | ตำแหน่ง                            | กรอบ<br>อัตรากำลัง<br>ตาม จ.18 | ไปช่วย   | มาช่วย   | ลาศึกษา  | ตำแหน่ง<br>ว่าง | ปฏิบัติจริง<br>งานจริง |
|----------|------------------------------------|--------------------------------|----------|----------|----------|-----------------|------------------------|
| 1        | พยาบาลวิชาชีพ                      | 1                              | -        | -        | -        | 1               | -                      |
| 2        | นักสังคมสงเคราะห์                  | 1                              | -        | -        | -        | -               | 1                      |
| 3        | นักเทคนิคการแพทย์                  | 1                              | -        | -        | -        | 1               | -                      |
| 4        | นักจัดการงานทั่วไป                 | 1                              | -        | -        | -        | 1               | -                      |
| 5        | เจ้าพนักงานเผยแพร่และประชาสัมพันธ์ | 1                              | -        | -        | -        | -               | 1                      |
| 6        | พนักงานช่วยเหลือคนไข้              | 15                             | -        | -        | -        | 15              | -                      |
|          | <b>รวม</b>                         | <b>20</b>                      | <b>0</b> | <b>0</b> | <b>0</b> | <b>18</b>       | <b>2</b>               |

ข้อมูล ณ วันที่ 30 กันยายน 2567 : กลุ่มงานทรัพยากรบุคคล



## ข้อมูลด้านการบริการจิตเวช

### ข้อมูลเกี่ยวกับการรักษาพยาบาล (Curative Service) ปีงบประมาณ 2565 - 2567

| ลำดับ | รายการ                                   | หน่วยนับ | ปีงบประมาณ  |             |              |
|-------|--|----------|-------------|-------------|--------------|
|       |  |          | 2565        | 2566        | 2567         |
| 1     | จำนวนเตียงทั้งหมด                        | เตียง    | 270         | 270         | 270          |
| 2     | จำนวนเตียงผู้ป่วยต่อแพทย์                | เตียง/คน | 30<br>270/9 | 30<br>270/9 | 23<br>270/12 |
| 3     | อัตราการครองเตียง                        | ร้อยละ   | 89.38       | 87.44       | 76.87        |
| 4     | จำนวนวันเฉลี่ยที่ผู้ป่วยรักษาในโรงพยาบาล | วัน/ราย  | 21          | 18          | 16           |
| 5     | จำนวนผู้ป่วยนอกทั้งหมด                   | ราย      | 86,180      | 85,614      | 76,054       |
| 6     | จำนวนผู้ป่วยนอกเก่า                      | ราย      | 83,301      | 82,064      | 72,787       |
| 7     | จำนวนผู้ป่วยนอกใหม่                      | คน       | 2,879       | 3,550       | 3,267        |
| 8     | จำนวนผู้ป่วยนอกเฉลี่ยต่อวัน              | ราย      | 362         | 358         | 312          |
| 9     | จำนวนผู้ป่วยในสะสม                       | ราย      | 7,168       | 7,718       | 7,194        |
|       | ผู้ป่วยในรวมทั้งสิ้น                     | ราย      | 4,512       | 5,112       | 4,994        |
|       | - ยกมาจากปีที่แล้ว                       | ราย      | 274         | 236         | 206          |
|       | - รับไว้รักษาในปี                        | ราย      | 4,238       | 4,876       | 4,788        |
| 10    | จำนวนผู้ป่วยในเฉลี่ยต่อวัน               | ราย      | 242         | 236         | 208          |
| 11    | จำนวนผู้ป่วยในต่อแพทย์ 1 คน              | ราย      | 752         | 858         | 600          |
| 12    | จำนวนผู้ป่วยจำหน่าย                      | ราย      | 4,276       | 4,906       | 4,827        |
|       | - จำนวนวันผู้ป่วยจำหน่าย                 | วัน      | 89,112      | 86,215      | 78,015       |
| 13    | จำนวนผู้ป่วย Home Ward                   | ราย      | -           | -           | 99           |
| 13    | จำนวนผู้ป่วยที่จำหน่ายโดยสาเหตุการ Refer | ราย      | 203         | 60          | 40           |
| 14    | จำนวนผู้ป่วยตาย                          | คน       | 0           | 1           | 0            |
|       | - เสียชีวิตด้วยโรคทางกาย                 | คน       | 0           | 1           | 0            |
|       | - ฆ่าตัวตายสำเร็จ                        | คน       | 0           | 0           | 0            |
| 15    | จำนวนผู้ป่วยหลบหนีสำเร็จ                 | ราย      | 0           | 0           | 0            |

\*ปี 2565 งานบริการฉีดวัคซีน Covid-19 ผู้ป่วยนอก ทั้งหมด 12,607 ราย

\*\*ปี 2566 งานบริการฉีดวัคซีน Covid-19 ผู้ป่วยนอก ทั้งหมด 2,839 ราย

\*\*\*ปี 2567 งานบริการฉีดวัคซีน Covid-19 ผู้ป่วยนอก ทั้งหมด 420 ราย

ข้อมูล ณ วันที่ 30 กันยายน 2567 : กลุ่มงานยุทธศาสตร์และแผนงานโครงการ

## จำนวนผู้ป่วยนอกใหม่และเก่า ปีงบประมาณ 2565 - 2567

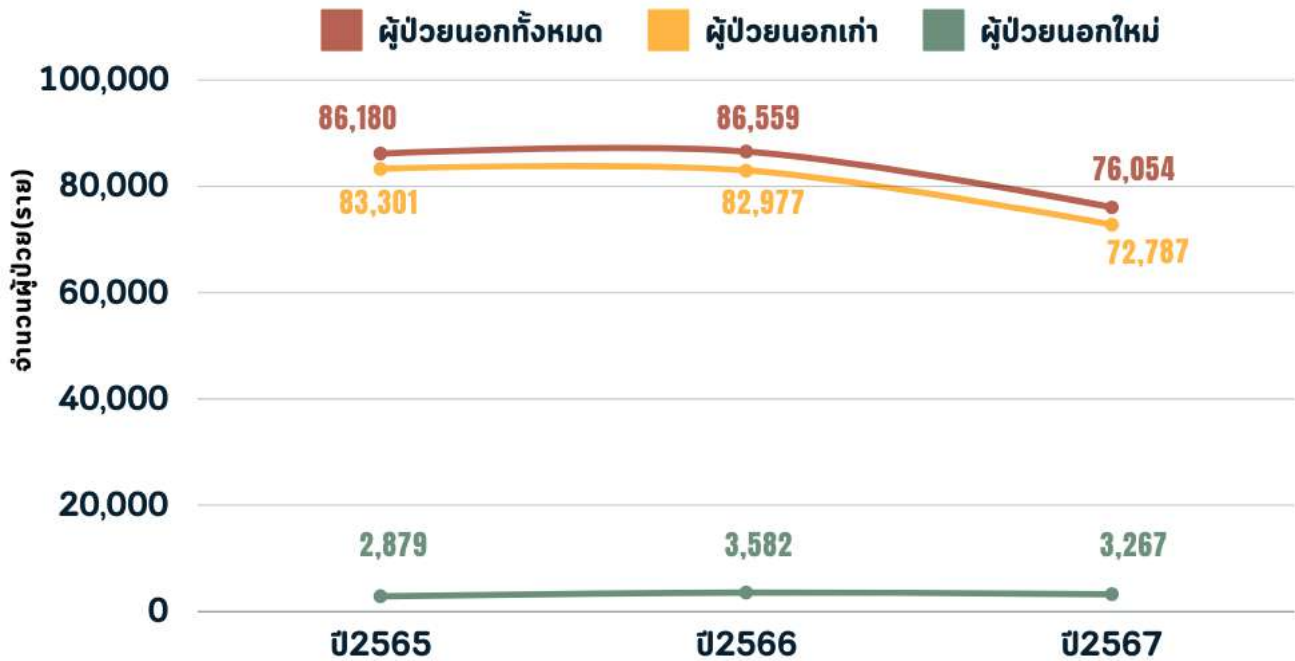

- • • • \*ปี 2565 งานบริการฉีดวัคซีน COVID-19 ผู้ป่วยนอก ทั้งหมด 12,607 ราย
- • • • \*\*ปี 2566 งานบริการฉีดวัคซีน COVID-19 ผู้ป่วยนอก ทั้งหมด 2,839 ราย
- • • • \*\*\*ปี 2567 งานบริการฉีดวัคซีน COVID-19 ผู้ป่วยนอก ทั้งหมด 420 ราย
- • • • ข้อมูล ณ วันที่ 30 กันยายน 2567 : กลุ่มงานยุทธศาสตร์และแผนงานโครงการ



## จำนวนผู้ป่วยนอกทั้งหมด (ราย) 5 โรคแรก ปีงบประมาณ 2565 – 2567

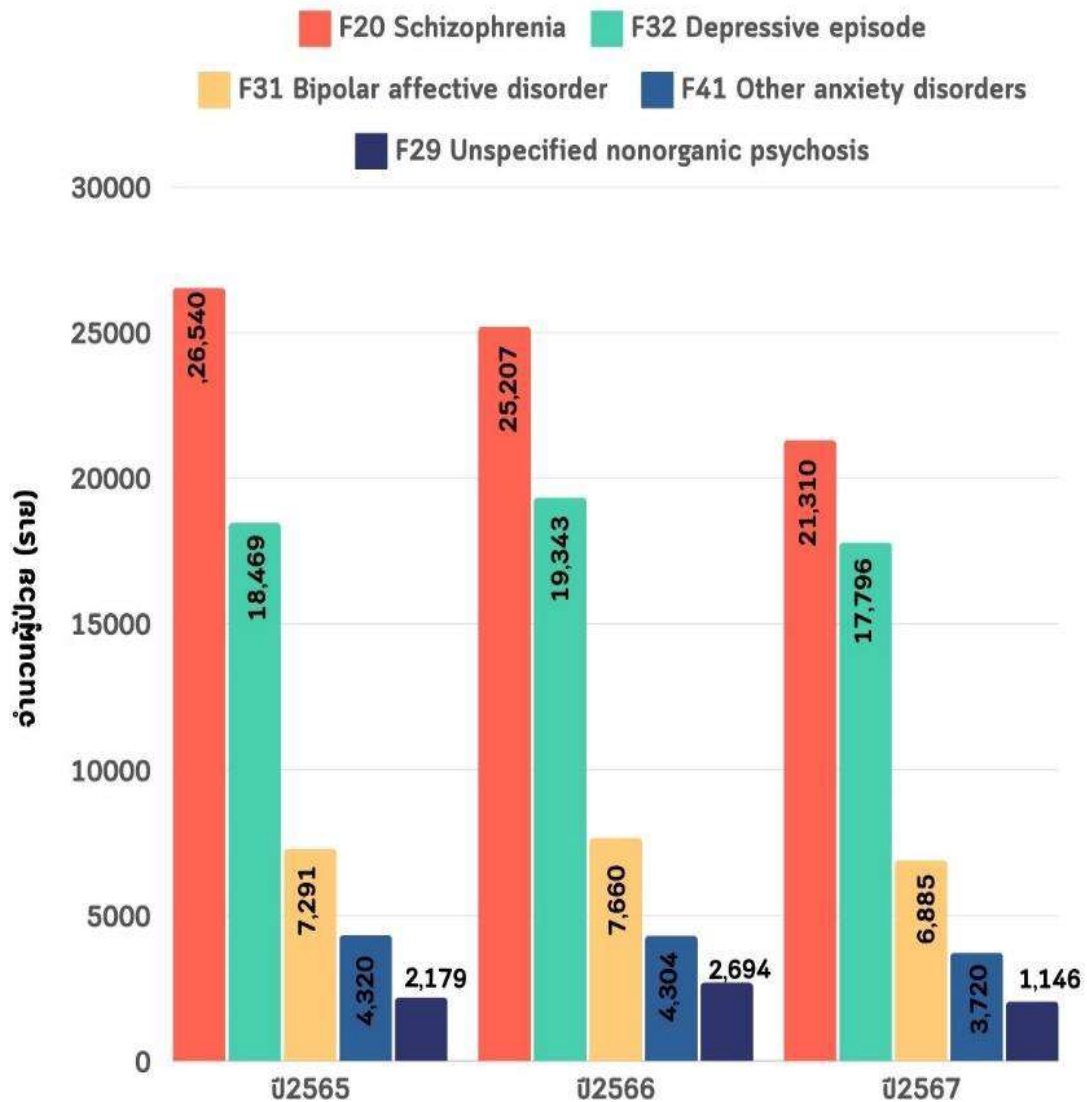

ข้อมูล ณ วันที่ 30 กันยายน 2567 : กลุ่มงานเทคโนโลยีสารสนเทศ

## จำนวนจำนวนผู้ป่วยรับไว้และจำหน่าย ปีงบประมาณ 2565 - 2567

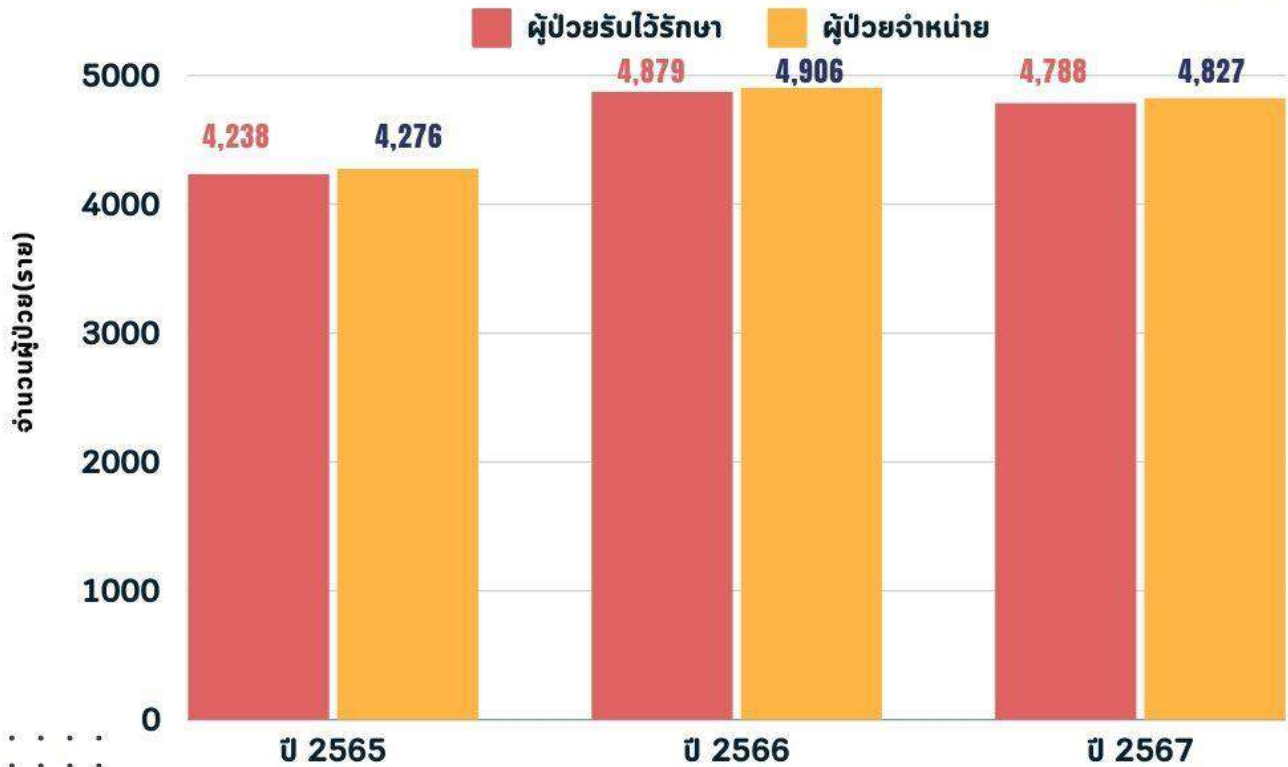

ข้อมูล ณ วันที่ 30 กันยายน 2567 : กลุ่มงานยุทธศาสตร์และแผนงานโครงการ



## จำนวนผู้ป่วยในจำหน่ายทั้งหมด 5 โรคแรก ปีงบประมาณ 2565 – 2567



ข้อมูล ณ วันที่ 30 กันยายน 2567 : กลุ่มงานเทคโนโลยีสารสนเทศ

## อัตราการเตียงผู้ป่วยใน ปีงบประมาณ 2565 - 2567



ข้อมูล ณ วันที่ 30 กันยายน 2567 : กลุ่มงานยุทธศาสตร์และแผนงานโครงการ

## จำนวนผู้ป่วยเฉลี่ยต่อวันผู้ป่วยนอกและผู้ป่วยใน ปีงบประมาณ 2565 - 2567

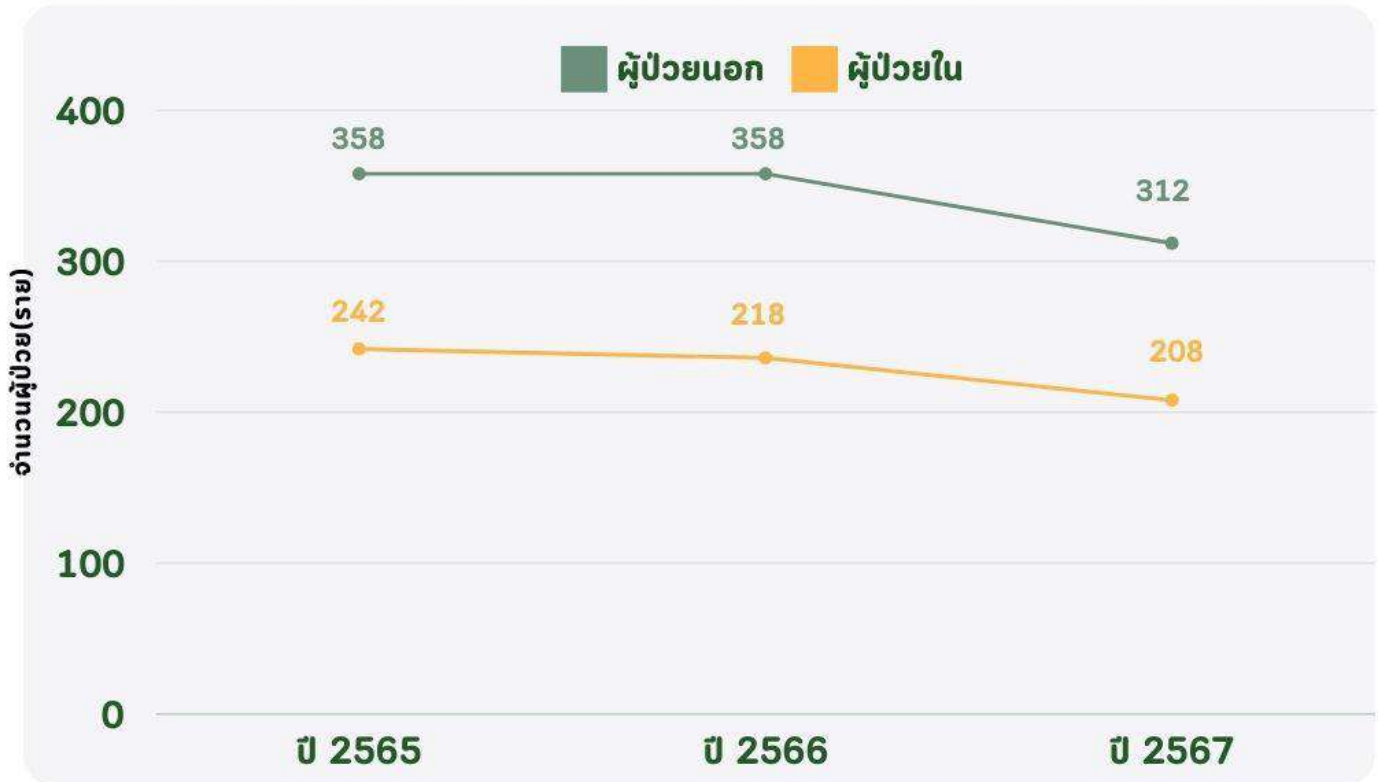

ข้อมูล ณ วันที่ 30 กันยายน 2567 : กลุ่มงานยุทธศาสตร์และแผนงานโครงการ

### การให้บริการคลินิกจิตเวชเด็กและวัยรุ่น ปีงบประมาณ 2565 – 2567

| กิจกรรม                                    | หน่วยนับ  | ผลการดำเนินงาน |             |         |
|--|-----------|----------------|-------------|---------|
|  |           | 2565           | 2566        | 2567    |
| <b>งานบำบัดรักษาและบริการเฉพาะทาง</b>      |           |                |             |         |
| <b>1. คลินิกพิเศษ</b>                      |           |                |             |         |
| 1.1 คลินิกส่งเสริมพัฒนาการเด็ก             | ราย       | 91             | 507         | 393     |
| <b>2. งานจิตเวชเด็กและวัยรุ่น</b>          |           |                |             |         |
| 2.1 การให้บริการปรึกษา                     | ราย       | 929            | 180         | 235     |
| 2.2 ครอบครัwbำบัด                          | ครั้ง/ราย | 0/0            | 0/0         | 0/0     |
| 2.3 พฤติกรรมบำบัด                          | ครั้ง/ราย | 912            | 1,472/1,472 | 0/0     |
| 2.4 ฝึกทักษะพิเศษ                          | ครั้ง/ราย | 131/25         | 0/0         | 0/0     |
| <b>3.1 ตรวจวินิจฉัยและประเมินพัฒนาการ</b>  |           |                |             |         |
| 3.1 ตรวจวินิจฉัยและประเมินพัฒนาการ         | ราย       | 0              | 0           | 46      |
| <b>3.2 ส่งเสริมพัฒนาการ</b>                |           |                |             |         |
| - รายบุคคล                                 | ราย       | 91             | 512         | 46      |
| - รายกลุ่ม                                 | ครั้ง/ราย | 0/0            | 0/0         | 0/0     |
| 3.3 ให้คำปรึกษาแนะนำแก่ครอบครัว            | ครั้ง/ราย | 5,042/5,042    | 1,472/1,473 | 2,443   |
| 3.4 ให้ความรู้                             | ครั้ง/ราย | 5,042/5,042    | 5,633/5,633 | 5,303   |
| 3.5 ประสานกับชุมชน/<br>องค์กรที่เกี่ยวข้อง | ครั้ง     | 0              | 85/85       | 129/126 |

ที่มา : แบบรายงาน สจ.ร.ง. 201 (รายงานส่งกรมสุขภาพจิต) กลุ่มงานยุทธศาสตร์และแผนงานโครงการ



### ให้บริการสุขภาพจิตชุมชน ปีงบประมาณ 2565 -2567

| กิจกรรม   | หน่วยนับ  | ผลการดำเนินงาน |          |          |
|---|-----------|----------------|----------|----------|
|   |           | 2565           | 2566     | 2567     |
| 1. ให้ความรู้สุขภาพจิตแก่ประชาชนทั่วไป                | ครั้ง/ราย | 142/2,212      | 20/7,000 | 24/6,000 |
| 2. ให้ความรู้แก่กลุ่มเสี่ยง                           | ครั้ง/ราย | 96/883         | 20/3,000 | 24/2,400 |
| 3. ให้บริการปรึกษาปัญหาสุขภาพจิต                      |           |                |          |          |
| - รายบุคคล  | ราย       | 875            | 1,200    | 1,200    |
| - รายกลุ่ม  | ครั้ง/ราย | 23/287         | 20/4,000 | 24/2,400 |
| 4. ให้บริการตรวจรักษาผู้มีปัญหาสุขภาพจิตผู้ป่วยจิตเวช | ครั้ง/ราย | 24/418         | 2/2      | 0/0      |
| 5. ติดตามดูแลผู้ป่วยในชุมชน                           | ราย       | 0              | 1,000    | 1,200    |
| 6. ออกหน่วยบริการสุขภาพจิตในชุมชน                     | ครั้ง/ราย | 7/1,085        | 5/2,000  | 33/2,850 |

ที่มา : แบบรายงาน สจ.รง.201\_1 (รายงานส่งกรมฯ) กลุ่มงานยุทธศาสตร์และแผนงานโครงการ

## การให้บริการโดยสหวิชาชีพ

### การให้บริการฟื้นฟูสมรรถภาพผู้ป่วยจิตเวช ปีงบประมาณ 2565 – 2567

| กิจกรรม  | หน่วยนับ  | ผลการดำเนินงาน |             |           |
|--|-----------|----------------|-------------|-----------|
|  |           | 2565           | 2566        | 2567      |
| <b>1. งานฟื้นฟูสมรรถภาพผู้ป่วย</b>                 |           |                |             |           |
| 1.1 การประเมินสมรรถภาพผู้ป่วย                      | ครั้ง/ราย | 125/125        | 145/145     | 142/168   |
| 1.2 การฟื้นฟูสมรรถภาพทางการแพทย์                   |           |                |             |           |
| - อาชีวบำบัด                                       | ครั้ง/ราย | 536/1,462      | 1,156/3,592 | 976/2,983 |
| - ดนตรีบำบัด                                       | ครั้ง/ราย | 30/156         | 78/286      | 97/257    |
| 1.3 การฟื้นฟูสมรรถภาพทางสังคม                      |           |                |             |           |
| - ทักษะทางสังคม                                    | ครั้ง/ราย | 33/161         | 77/278      | 96/256    |
| - ทักษะการใช้ชีวิตในชุมชน                          | ครั้ง/ราย | 32/149         | 78/286      | 96/256    |
| 1.4 การฟื้นฟูสมรรถภาพทางอาชีพ                      |           |                |             |           |
| - ทักษะงานพื้นฐาน                                  | ครั้ง/ราย | 226/702        | 242/1,016   | 230/696   |
| - เกษตรกรรม  | ครั้ง/ราย | 160/551        | 265/1,046   | 238/704   |
| <b>2. งานโรงพยาบาลกลางวัน</b>                      |           |                |             |           |
| 2.1 การให้บริการปรึกษารายบุคคล                     | ราย       | 43             | 115         | 128       |
| 2.2 กลุ่มกิจกรรมบำบัด                              | ครั้ง/ราย | 43/43          | 88/115      | 89/128    |
| 2.3 บริการให้คำปรึกษาทางโทรศัพท์ทั้งผู้ป่วยและญาติ | ครั้ง/ราย | 2/2            | 7/7         | 6/5       |

ที่มา : แบบรายงาน สจ.รจ.201\_1 (รายงานส่งกรมฯ) กลุ่มงานยุทธศาสตร์และแผนงานโครงการ

### การให้บริการงานจิตวิทยา ปีงบประมาณ 2565 - 2567

| กิจกรรม  | หน่วยนับ  | ผลการดำเนินงาน |        |       |
|--|-----------|----------------|--------|-------|
|  |           | 2565           | 2566   | 2567  |
| <b>1. งานจิตวิทยา</b>                          |           |                |        |       |
| <b>1.1 งานตรวจวินิจฉัยทางจิตวิทยา</b>          |           |                |        |       |
| - ตรวจเชาว์ปัญญา                               | ราย       | 222            | 268    | 301   |
| - ตรวจบุคลิกภาพ                                | ราย       | 177            | 186    | 198   |
| - ตรวจประสาทจิตวิทยา                           | ราย       | 112            | 144    | 159   |
| - ตรวจพัฒนาการ                                 | ราย       | 28             | 29     | 15    |
| - อื่น ๆ (ระบุ)<br>LD TEST, EQ, DEPRESSION     | ราย       | 58             | 76     | 57    |
| <b>1.2 งานบำบัดทางจิตวิทยา</b>                 |           |                |        |       |
| <b>1.2.1 จิตบำบัด</b>                          |           |                |        |       |
| - รายบุคคล                                     | ราย       | 4,749          | 3,519  | 2,987 |
| - รายกลุ่ม                                     | ครั้ง/ราย | 0/0            | 16/126 | 0/0   |
| 1.2.2 พฤติกรรมบำบัด (รายบุคคล)                 | ราย       | 103            | 109    | 103   |
| 1.2.3 ครอบครัวบำบัด                            | ครั้ง/ราย | 66/114         | 28/38  | 25/78 |
| 1.2.4 การให้การปรึกษาทางจิตวิทยา<br>(รายบุคคล) | ราย       | 96             | 1,531  | 497   |
| 1.2.5 การส่งเสริมพัฒนาการ<br>(รายบุคคล)        | ราย       | 70             | 131    | 120   |

ที่มา : แบบรายงาน สจ.รง.201\_1 (รายงานส่งกรมฯ) กลุ่มงานยุทธศาสตร์และแผนงานโครงการ

## การให้บริการสังคมสงเคราะห์ ปีงบประมาณ 2565 – 2567

| กิจกรรม  | หน่วยนับ  | ผลการดำเนินงาน |             |             |
|--|-----------|----------------|-------------|-------------|
|  |           | 2565           | 2566        | 2567        |
| <b>1. งานสังคมสงเคราะห์จิตเวช</b>                        |           |                |             |             |
| <b>1.1 งานตรวจวินิจฉัยทางสังคมสงเคราะห์จิตเวช</b>        |           |                |             |             |
| - มีปัญหาทางสังคม  |           |                |             |             |
| - พบปัญหาทางสังคม  | ราย       | 525            | 2,434       | 2,985       |
| - สุราและยาเสพติด  | ราย       | 301            | 448         | 612         |
| - สถานการณ์บุคคลที่เป็นอุปสรรคต่อการดูแลตัวเอง           | ราย       | 822            | 695         | 952         |
| - สัมพันธภาพในครอบครัว                                   | ราย       | 697            | 726         | 772         |
| - เศรษฐกิจ/อาชีพ   | ราย       | 564            | 537         | 475         |
| <b>1.2 งานบำบัดทางสังคมสงเคราะห์จิตเวช</b>               |           |                |             |             |
| ก. รายบุคคล  |           |                |             |             |
| - ผู้ป่วย  | ราย       | 1,747          | 2,059       | 2,108       |
| - ญาติ   | ราย       | 379            | 593         | 785         |
| ข. รายกลุ่ม  | ครั้ง/ราย | 13/78          | 30/124      | 19/192      |
| ค. ครอบครัว/คู่สมรส                                      | ครั้ง/ราย | 50/97          | 111/226     | 152/252     |
| <b>1.3 งานฟื้นฟูสมรรถภาพทางสังคม</b>                     |           |                |             |             |
| ก. รายบุคคล  | ราย       | 1,661          | 1,493       | 1,710       |
| <b>1.4 งานสังคมสงเคราะห์จิตเวชชุมชน</b>                  |           |                |             |             |
| ก. ด้านการบำบัดรักษาฟื้นฟูในชุมชน                        |           |                |             |             |
| - การเตรียมครอบครัวและชุมชนก่อนจำหน่ายผู้ป่วยกลับบ้าน    | ครั้ง/ราย | 75/768         | 78/850      | 43/569      |
| - การบำบัดและฟื้นฟูสมรรถภาพในชุมชน                       | ครั้ง/ราย | 63/786         | 42/565      | 17/254      |
| ข. ด้านป้องกันปัญหาสุขภาพจิตและโรคทางจิตเวชในกลุ่มเสี่ยง | ครั้ง/ราย | 68/853         | 42/538      | 34/174      |
| ค. ด้านส่งเสริมสุขภาพจิตในชุมชน                          | ครั้ง/ราย | 71/994         | 42/534      | 15/191      |
| <b>1.5 งานจัดการทรัพยากรทางสังคมและการพิทักษ์สิทธิ</b>   |           |                |             |             |
| ก. การจัดการทรัพยากรทางสังคม                             | ครั้ง/ราย | 1,403/1,457    | 1,019/1,020 | 1,678/1,654 |
| ข. การพิทักษ์สิทธิ                                       | ราย       | 1,548          | 1,241       | 2,128       |
| ค. การประเมินความสามารถ                                  | ราย       | 161            | 129         | 130         |

### การให้บริการรังสีวิทยา/EEG/EKG/ECT ปีงบประมาณ 2565 - 2567

| กิจกรรม                 | หน่วยนับ  | ผลการดำเนินงาน |             |             |
|-------------------------|-----------|----------------|-------------|-------------|
|                         |           | 2565           | 2566        | 2567        |
| <b>1. งานรังสีวิทยา</b> |           |                |             |             |
| - Chest                 | ครั้ง/ราย | 2,824/2,824    | 1,677/1,676 | 1,630/1,630 |
| - KUB                   | ครั้ง/ราย | 2/2            | 4/4         | 2/2         |
| - Skull                 | ครั้ง/ราย | 576/314        | 492/245     | 485/244     |
| - Spine                 | ครั้ง/ราย | 23/11          | 23/12       | 21/11       |
| - Upper Extrimtries     | ครั้ง/ราย | 63/27          | 54/21       | 68/30       |
| - Lower Extrimtries     | ครั้ง/ราย | 63/25          | 18/10       | 26/11       |
| - Pevis & Hip joint     | ครั้ง/ราย | 0/0            | 5/3         | 2/1         |
| 2. EEG                  | ครั้ง     | 0              | 0           | 0           |
| 3. EKG                  | ครั้ง     | 837            | 672         | 591         |
| 4. ECT                  | ครั้ง     | 2,837          | 2,657       | 2,819       |

### การให้บริการชั้นสูตรสาธารณสุข ปีงบประมาณ 2565 - 2567

| กิจกรรม   | หน่วยนับ | ผลการดำเนินงาน |        |        |
|---|----------|----------------|--------|--------|
|   |          | 2565           | 2566   | 2567   |
| 1. งานโลหิตวิทยา  | ตัวอย่าง | 55,847         | 44,971 | 44,863 |
| 2. งานคุ้มกันวิทยาคลินิก                                    | ตัวอย่าง | 11,222         | 5,384  | 7,076  |
| 3. งานจุลชีววิทยาคลินิก                                     | ตัวอย่าง | 86             | 144    | 104    |
| 4. งานเคมีคลินิก  | ตัวอย่าง | 43,245         | 38,485 | 39,535 |
| 5. งานจุลทรรศน์ศาสตร์คลินิก                                 | ตัวอย่าง | 5,314          | 6,645  | 8,558  |
| 6. งานประเมินคุณภาพการตรวจห้องปฏิบัติการ<br>โดยองค์กรภายนอก | ตัวอย่าง | 56             | 54     | 56     |
| <b>7. งานชั้นสูตรจิตเวช</b>                                 |          |                |        |        |
| 7.1 การตรวจระดับยา  | ตัวอย่าง | 581            | 493    | 460    |
| 7.2 การตรวจฮอร์โมน  | ตัวอย่าง | 890            | 1,280  | 1,176  |
| 7.3 การตรวจสารเสพติด (Amphetamine)                          | ตัวอย่าง | 567            | 1,567  | 2,152  |
| <b>8. งานชั้นสูตรอื่น ๆ</b>                                 |          |                |        |        |
| 8.1 งานบริการตรวจเก็บสิ่งส่งตรวจ                            | ครั้ง    | 14,022         | 11,832 | 12,660 |
| 8.2 งานให้คำปรึกษาทางวิทยาศาสตร์การแพทย์                    | ครั้ง    | 88             | 53     | 49     |
| 8.3 งานระบาดวิทยาทางวิทยาศาสตร์การแพทย์                     | ตัวอย่าง | 234            | 242    | 235    |

### การให้บริการทันตกรรม ปีงบประมาณ 2565 - 2567

| กิจกรรม                         | หน่วยนับ | ผลการดำเนินงาน |             |             |
|---------------------------------|----------|----------------|-------------|-------------|
|                                 |          | 2565           | 2566        | 2567        |
| งานทันตกรรม                     |          |                |             |             |
| - บริการรักษาผู้ป่วยในทันตกรรม  | ราย/งาน  | 1,329/1,980    | 1,554/2,985 | 925/1,945   |
| - บริการรักษาผู้ป่วยนอกทันตกรรม | ราย/งาน  | 478/2,325      | 1,197/6,722 | 1,456/8,156 |
| - งานส่งเสริมและป้องกัน         | คน/ครั้ง | 194/205        | 989/1,105   | 1,222/1,403 |

### การให้บริการเภสัชกรรม ปีงบประมาณ 2565 - 2567

| กิจกรรม                              | หน่วยนับ | ผลการดำเนินงาน |             |            |
|--------------------------------------|----------|----------------|-------------|------------|
|                                      |          | 2565           | 2566        | 2567       |
| 1. งานเภสัชกรรม                      |          |                |             |            |
| 1.1 งานบริการจ่ายยา                  |          |                |             |            |
| 1.1.1 ผู้ป่วยนอก                     | ใบสั่งยา | 85,360         | 76,174      | 62,618     |
|                                      | ขนาน     | 339,940        | 316,459     | 270,991    |
|                                      | บาท      | 57,651,381     | 103,749,003 | 64,202,637 |
| 1.1.2 ผู้ป่วยใน                      |          |                |             |            |
| - รายบุคคล                           | ใบสั่งยา | 107,414        | 103,402     | 88,146     |
|                                      | ขนาน     | 556,019        | 492,547     | 419,983    |
|                                      | บาท      | 6,883,165      | 5,212,799   | 5,555,118  |
| 1.2 งานบริหารทางเภสัชกรรม            |          |                |             |            |
| 1.2.1 การให้คำปรึกษาด้านยาแก่ผู้ป่วย |          |                |             |            |
| - ผู้ป่วยนอก                         | ราย      | 3,095          | 3,405       | 1,008      |
| - ผู้ป่วยใน                          | ราย      | 4,276          | 4,817       | 387        |

ที่มา : แบบรายงาน สจ.รจ.201\_1 (รายงานส่งกรมฯ) กลุ่มงานยุทธศาสตร์และแผนงานโครงการ

ข้อมูลด้านงบประมาณ

ข้อมูลแสดงรายรับ - รายจ่าย เงินงบประมาณ ประจำปีงบประมาณ 2567

| ลำดับ | รายการ   | จัดสรร        | จ่ายจริง      |
|-------|--|---------------|---------------|
| 1.    | งบบุคลากร<br>กิจกรรมหลักที่ 1.1 สนับสนุนบุคลากรในการดำเนินงานสุขภาพจิต   |               |               |
|       | 1. งบบุคลากร   |               |               |
|       | 1.1 เงินเดือนและค่าจ้างประจำ   |               |               |
|       | - เงินเดือน  | 83,189,912.00 | 83,189,912.00 |
|       | - ค่าจ้างประจำ   | 5,534,070.00  | 5,534,070.00  |
|       | 2. งบดำเนินงาน   |               |               |
|       | - ค่าตอบแทนพนักงานราชการ   | 6,102,060.00  | 6,102,060.00  |
|       | ค่าตอบแทน  |               |               |
|       | - ค่าตอบแทนแพทย์ ทัศนแพทย์ไม่ทำเวช   | 1,220,000.00  | 1,220,000.00  |
|       | - ค่าตอบแทนกำลังคนด้านสาธารณสุข (พ.ต.ส.)   | 4,652,763.56  | 4,652,763.56  |
|       | - ค่าเช่าบ้าน  | 50,187.88     | 50,187.88     |
|       | ค่าใช้จ่าย   |               |               |
|       | - เงินสมทบกองทุนประกันสังคม  | 202,266.00    | 202,266.00    |
| 2     | ผลผลิตที่ 1 ประชาชนได้รับบริการเฉพาะทางด้านสุขภาพจิต<br>กิจกรรมหลักที่ 1.3 พัฒนาโครงการพื้นฐานและระบบบริการสุขภาพจิต |               |               |
|       | ค่าตอบแทน  |               |               |
|       | - ค่าตอบแทนพยาบาลเวร ป้าย-ดึก  | 866,100.00    | 866,100.00    |
|       | ค่าใช้จ่าย   |               |               |
|       | - ค่าเช่ารถยนต์  | 297,000.00    | 89,195.20     |
|       | - เพื่อเป็นค่าใช้จ่ายในการดำเนินงานจากสถานการณ์ภาวะฉุกเฉิน<br>ทางด้านสาธารณสุขจากสถานการณ์ความไม่สงบในประเทศอิสราเอล | 9,640.00      | 9,640.00      |
|       | - งบดำเนินงาน ศูนย์เขต   | 100,000.00    | 100,000.00    |
|       | - เพื่อหน่วยงานดำเนินการขับเคลื่อนกิจกรรมเสริมสร้างความรอบรู้<br>ด้านสุขภาพจิต                                       | 20,000.00     | 20,000.00     |
|       | - โครงการเพิ่มประสิทธิภาพการดูแลผู้ป่วยโรคซึมเศร้า (*พระศรี)   | 30,000.00     | 30,000.00     |
|       | - โครงการป้องกันความรุนแรงจากผู้มีปัญหาด้านสุขภาพจิตจากยาเสพติดและผู้ป่วยจิตเวช Application V-care                   | 100,000.00    | 100,000.00    |

| ลำดับ   | รายการ   | จัดสรร       | จ่ายจริง     |
|---|--|--------------|--------------|
|   | - โครงการขับเคลื่อนกลไกทางสังคมเพื่อเพิ่มการเข้าถึงบริการสุขภาพจิตและจิตเวชที่มีคุณภาพ   | 30,000.00    | 30,000.00    |
|   | - งบดำเนินงาน ศูนย์เขต   | 303,468.00   | 303,468.00   |
|   | - งบดำเนินงาน  | 36,722.00    | 36,722.00    |
|   | ค่าวัสดุ   |              |              |
|   | - ค่าเวชภัณฑ์  | 2,271,500.00 | 2,271,500.00 |
|   | ค่าสาธารณูปโภค   |              |              |
|   | - ค่าไฟฟ้า ค่าน้ำ และค่าโทรศัพท์   | 427,100.00   | 427,100.00   |
| โครงการที่ 1 : โครงการประชาชนกลุ่มเสี่ยงต่อปัญหาจิตเวชยาเสพติดได้รับการส่งเสริมป้องกันและประชาชนที่มีปัญหาจิตเวชยาเสพติดได้รับการบำบัดรักษา กิจกรรมหลัก 1.1 : พัฒนาและถ่ายทอดองค์ความรู้ด้านการป้องกันปัญหายาเสพติด |  |              |              |
|   | 1. เพื่อสนับสนุนการดำเนินงานผ่านกลไกอนุกรรมการประสานงานเพื่อการบังคับใช้พระราชบัญญัติสุขภาพจิตระดับจังหวัด   | 25,000.00    | 25,000.00    |
| แผนยุทธศาสตร์เสริมสร้างให้คนมีสุขภาวะที่ดี ประชาชนยุทธศาสตร์เสริมสร้างให้คนมีสุขภาวะที่ดี   |  |              |              |
| 1.1 พัฒนาระบบบริการสุขภาพจิตที่สอดคล้องกับนโยบาย  |  |              |              |
|   | 1.ค่าใช้จ่ายในงานราชทัณฑ์ปันสุข ทำความ ดี เพื่อชาติ ศาสน์ กษัตริย์ การเพิ่มประสิทธิภาพการดูแล ผู้ต้องขังป่วยจิตเวชของประเทศไทย (ระยะต่อเนื่อง)             | 96,000.00    | 96,000.00    |
|   | 2. เพื่อสนับสนุนการสมัครสมาชิกหรือต่ออายุสมาชิกโครงการ   | 20,000.00    | 20,000.00    |
|   | 3.เพื่อสนับสนุนการพัฒนาหลักสูตรจิตวิทยาชุมชนสำหรับนักจิตวิทยาที่ปฏิบัติงานในโรงพยาบาลชุมชน   | 150,000.00   | 150,000.00   |
|   | 4.เพื่อสนับสนุนและกำกับติดตามการดำเนินงานภายใต้โครงการขับเคลื่อนยุทธศาสตร์และนโยบายการดำเนินงานสุขภาพจิต   | 43,000.00    | 43,000.00    |
| แผนยุทธศาสตร์พัฒนาศักยภาพคนตลอดช่วงชีวิต  |  |              |              |
|   | 1.ค่าใช้จ่ายในการพัฒนาระบบงานส่งเสริมป้องกันปัญหาสุขภาพจิตเด็กปฐมวัยในพื้นที่เขตสุขภาพ   | 150,000.00   | 150,000.00   |
|   | 2.ค่าใช้จ่ายในการแก้ไขปัญหาสุขภาพจิตและจิตเวชเด็กและวัยรุ่น  | 95,000.00    | 95,000.00    |
|   | 3.ค่าใช้จ่ายในการส่งเสริมพัฒนาการและสุขภาพจิตเด็กและเยาวชนในพื้นที่โครงการส่งเสริมและพัฒนาเด็กและเยาวชนในถิ่นทุรกันดารในพระราชดำริสมเด็จพระกนิษฐาธิราชเจ้า | 24,200.00    | 24,200.00    |
| แผนยุทธศาสตร์พัฒนาศักยภาพคนตลอดชีวิต เสริมสร้างสุขภาพจิตในกลุ่มสูงอายุ  |  |              |              |
|   | -ค่าใช้จ่ายการพัฒนากระบวนการดูแล ผู้สูงอายุสมรรถนะผู้สูงอายุที่มีปัญหาสุขภาพจิต และพฤติกรรมที่ผิดปกติ  | 115,000.00   | 115,000.00   |



| ลำดับ  | รายการ   | จัดสรร         | จ่ายจริง       |
|--|--|----------------|----------------|
| 2.ยุทธศาสตร์เสริมสร้างให้คนมีสุขภาพที่ดี โครงการที่ 2 โครงการพัฒนาคุณภาพระบบบริการสุขภาพจิตและจิตเวช |  |                |                |
| 2.5พัฒนาระบบดูแลผู้ป่วยจิตเวชที่มีพฤติกรรมความรุนแรงในสังคม  |  |                |                |
|  | - ค่าใช้จ่ายการฟื้นฟูทักษะทางสังคมและอาชีพผู้ทรงงานทำของคนพิการทางจิตใจหรือพฤติกรรม  | 30,000.00      | 30,000.00      |
| โครงการ ประชาชนผู้เสพและผู้ติดยาเสพติดได้รับการป้องกัน บำบัด รักษาและฟื้นฟูจากปัญหาเสพติด            |  |                |                |
|  | - ค่าวัสดุผู้ป่วยยาเสพติดนอก ระบบสมัครใจ   | 735,900.00     | 735,900.00     |
|  | - ค่าวัสดุผู้ป่วยยาเสพติดใน ระบบสมัครใจ  | 2,263,750.00   | 2,263,750.00   |
|  | - ค่าวัสดุผู้ป่วยยาเสพติดใน ระบบบังคับบำบัด  | 2,943,068.00   | 2,943,068.00   |
|  | - เพื่อสนับสนุนการดำเนินงานติดตามดูแลช่วยเหลือผู้ผ่านการบำบัดรักษาเสพติดในระบบสมัครใจ รอบ 6 เดือนแรก   | 211,200.00     | 211,200.00     |
| ครุภัณฑ์การแพทย์   |  |                |                |
|  | เครื่องติดตามสัญญาณชีพและการทำงานของหัวใจ 3 เครื่อง  | 420,000.00     | 420,000.00     |
|  | เครื่องตรวจคลื่นไฟฟ้าหัวใจ พร้อมระบบวิเคราะห์ผลบันทึกกระดาษความร้อนขนาดเอ 4 จำนวน 1 เครื่อง  | 120,000.00     | 120,000.00     |
|  | เครื่องนึ่งฆ่าเชื้อด้วยแรงดันไอน้ำ ขนาดไม่น้อยกว่า 43 ลิตร 1 เครื่อง   | 128,000.00     | 128,000.00     |
|  | ชุดอุปกรณ์บริการตรวจรักษาจิตเวชทางไกล จำนวน 1 ชุด  | 498,000.00     | 498,000.00     |
|  | รถโมบายคลายเครียด จำนวน 1 คัน  | 4,999,888.00   | 0              |
|  | รถพยาบาลเคลื่อนที่สามล้อ จุฬชิว รองรับชุดปฏิบัติการฉุกเฉินระดับสูง   | 2,357,500.00   | 0              |
| สิ่งก่อสร้าง   |  |                |                |
|  | อาคารผู้ป่วยในนิติจิตเวชและยาเสพติด 5 ชั้น พื้นที่ใช้สอยประมาณ 5,410 ตารางเมตรโรงพยาบาลจิตเวชนครราชสีมาราชธานี ตำบลในเมือง อำเภอเมืองนครราชสีมา จังหวัดนครราชสีมา (ผูกพันใหม่ปี 2566-2568) | 62,369,811.00  | 38,590,565.73  |
|  | อาคารเครื่องกำเนิดไฟฟ้า 100-500 KW พร้อมติดตั้งเครื่องกำเนิดไฟฟ้า ขนาด 500 กิโลวัตต์ 1 ชั้น พื้นที่สอยประมาณ 54 ตารางเมตร รพ.จิตเวชนครราชสีมาราชธานี                                       | 6,206,000.00   | 0              |
| เงินอุดหนุน  |  |                |                |
|  | - โครงการฝึกอบรมหลักสูตรการพยาบาลสุขภาพจิตและจิตเวช ผู้สูงอายุ (PG)  | 525,000.00     | 525,000        |
| รวมได้รับจัดสรรทั้งสิ้น  |  | 190,490,446.44 | 153,018,668.37 |

ข้อมูล ณ วันที่ 30 กันยายน 2567 : กลุ่มงานการเงินบัญชีและประกันสุขภาพ

ข้อมูลรายรับ-รายจ่าย เงินงบประมาณ ประจำปีงบประมาณ 2565 -2567

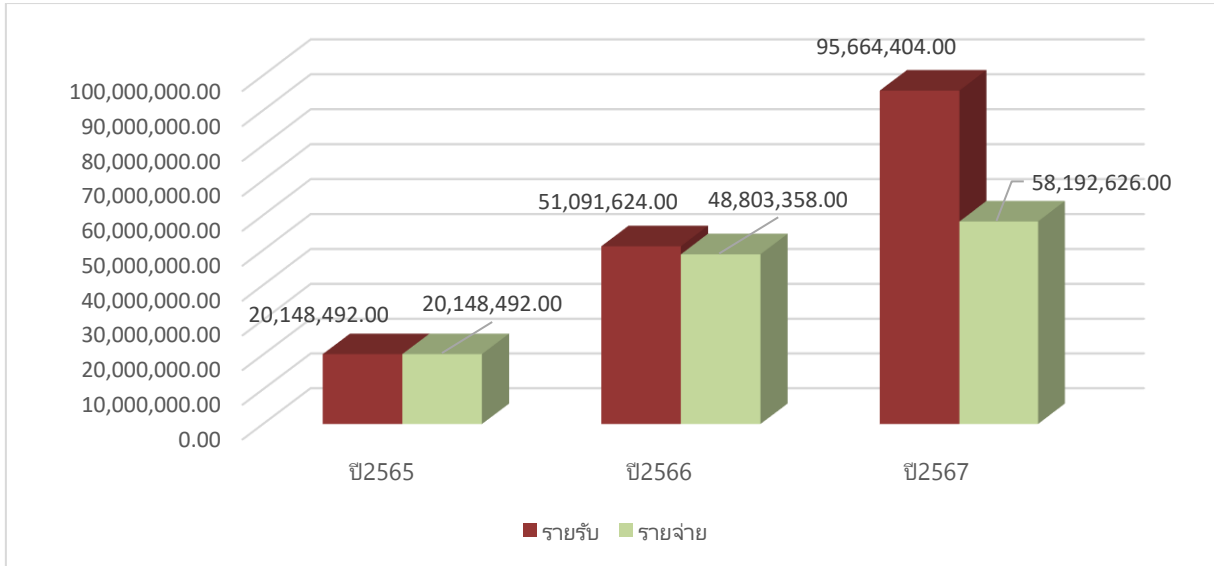

ข้อมูล ณ วันที่ 30 กันยายน 2567 : กลุ่มงานการเงินบัญชีและประกันสุขภาพ  
หมายเหตุ : ไม่รวมงบบุคลากรเงินเดือน ค่าจ้างประจำและค่าตอบแทนพนักงานราชการ

ข้อมูลแสดงรายรับ - รายจ่าย เงินบำรุง ประจำปีงบประมาณ 2567

| กิจกรรม                                | จำนวนเงิน             |
|--|-----------------------|
| <b>รายรับ</b>                          |                       |
| ค่ายาและเวชภัณฑ์                       | 11,428,611.18         |
| ค่าห้อง/ค่าอาหารคนไข้                  | 60,300.00             |
| ดอกเบี้ยเงินรับ                        | 144,265.17            |
| ค่าตรวจรักษาและบริการทางการแพทย์       | 2,068,229.50          |
| ค่าธรรมเนียมทางทันตกรรม                | 13,090.00             |
| ค่ารักษาพยาบาลคนไข้นอกแบบจ่ายตรง       | 31,937,407.65         |
| ค่ารักษาพยาบาลคนไข้ในแบบจ่ายตรง        | 6,934,615.77          |
| ค่ารักษาเรียกเก็บจากประกันสุขภาพ       | 95,220,208.81         |
| ค่ารักษาเรียกเก็บจากบัตรประกันสังคม    | 7,282,650.97          |
| ค่ารักษาเรียกเก็บจากรัฐวิสาหกิจ - อปท. | 4,893,088.25          |
| เงินบริจาค                             | 700,037.45            |
| รายรับอื่นๆ                            | 5,934,838.60          |
| <b>รวมรายรับทั้งสิ้น</b>               | <b>166,617,343.35</b> |
| <b>รายจ่าย</b>                         |                       |
| ค่าจ้างพนักงานกระทรวงสาธารณสุข         | 23,885,188.92         |
| ค่าจ้างชั่วคราว                        | 175,820.00            |
| ค่าตอบแทน                              | 22,604,680.09         |
| ค่าใช้สอย                              | 19,641,999.50         |
| ค่าวัสดุ                               | 57,910,256.12         |
| ค่าสาธารณูปโภค                         | 7,785,005.65          |
| ค่าครุภัณฑ์                            | 2,897,157.60          |
| ค่าที่ดินและสิ่งก่อสร้าง               | 1,106,578.40          |
| สำรองรายการผูกเงิน                     |                       |
| <b>รวมรายจ่ายทั้งสิ้น</b>              | <b>136,006,686.28</b> |

ข้อมูล ณ วันที่ 30 กันยายน 2567 : กลุ่มงานการเงินบัญชีและประกันสุขภาพ

ข้อมูลรายรับ-รายจ่าย เงินบำรุง ประจำปีงบประมาณ 2565 - 2567

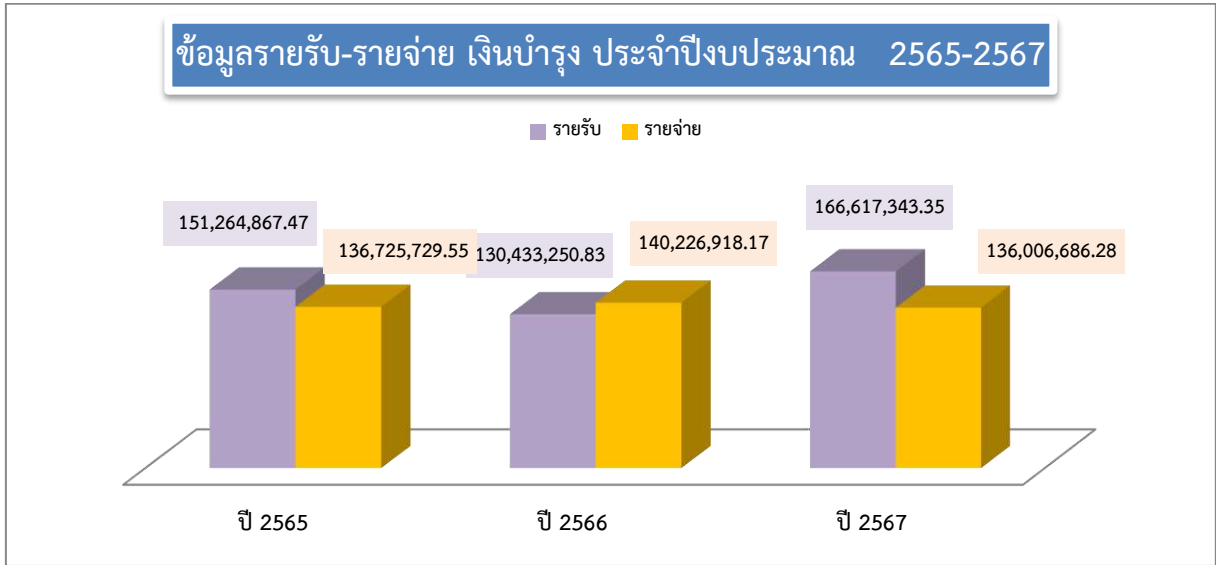

ผลการดำเนินโครงการ ปีงบประมาณ 2567

| ยุทธศาสตร์<br>ที่ | เงินงบประมาณ     |                   | งบเงินบำรุง  |                   | เงินสนับสนุนจากหน่วยงานอื่น |                   | รวม          |                   |
|-------------------|------------------|-------------------|--------------|-------------------|-----------------------------|-------------------|--------------|-------------------|
|                   | จำนวน<br>โครงการ | งบประมาณ<br>(บาท) | จำนวนโครงการ | งบประมาณ<br>(บาท) | จำนวนโครงการ                | งบประมาณ<br>(บาท) | จำนวนโครงการ | งบประมาณ<br>(บาท) |
| 1                 | 5                | 366,112           | 20           | 147,360           | -                           | -                 | 25           | 513,472           |
| 2                 | 13               | 703,700           | 7            | 562,495           | -                           | -                 | 20           | 1,266,195         |
| 3                 | 3                | 170,000           | 3            | 626,564           | -                           | -                 | 6            | 796,564           |
| 4                 | 13               | 49,800            | 32           | 1,577,116         | -                           | -                 | 35           | 1,626,916         |
| รวม               | 24               | 1,289,612         | 62           | 2,913,535         | -                           | -                 | 86           | 4,203,147         |

สรุปผลการปฏิบัติราชการตามคำรับรองการปฏิบัติราชการ ปีงบประมาณ 2567 รอบครึ่งปีงบประมาณ

| ชี้วัด  | น้ำหนัก | เป้าหมาย | ผลการดำเนินงาน |                |                  |
|---|---------|----------|----------------|----------------|------------------|
|   |         |          | ผลการดำเนินงาน | ค่าคะแนนที่ได้ | คะแนนถ่วงน้ำหนัก |
| <b>มิติที่ 1 มิติด้านประสิทธิผล</b>   |         |          |                |                |                  |
| 2. ร้อยละของผู้พยายามฆ่าตัวตายเข้าถึงบริการที่มีประสิทธิภาพ   | 8       |          |                | 5.0000         | 0.4255           |
| - ร้อยละของผู้พยายามฆ่าตัวตายเข้าถึงบริการที่มีประสิทธิภาพ  |         | ≥30      | 48.69          | 3.0000         |                  |
| - ร้อยละของผู้พยายามฆ่าตัวตายได้รับการช่วยเหลือป้องกันไม่กระทำซ้ำ ในระยะเวลา 1 ปี   |         | ≥50      | 79.69          | 2.0000         |                  |
| 3. ร้อยละของเด็กวัยเรียนวัยร่นกลุ่มเสี่ยงและกลุ่มเปราะบางทางสังคมได้รับการดูแลช่วยเหลือจนดีขึ้นด้วยระบบดิจิทัล School Health Hero |         |          |                |                |                  |
| - ร้อยละของเด็กวัยเรียนวัยร่นกลุ่มเสี่ยงที่ได้รับการดูแลช่วยเหลือจนดีขึ้นด้วยระบบ School Health Hero                              |         |          |                |                |                  |
| - ร้อยละของการให้การปรึกษาครูโดย Hero consultant จากจำนวนคำขอการปรึกษาจากครูบนระบบ School Health HERO ในเขตสุขภาพ                 |         |          |                |                |                  |
| 4. ร้อยละของผู้สูงอายุกลุ่มเสี่ยงได้รับการดูแลช่วยเหลือจนดีขึ้น   | 8       |          |                | 5.0000         | 0.4255           |
| - ร้อยละผู้สูงอายุกลุ่มเสี่ยงได้รับการดูแลช่วยเหลือ (ภาวะซึมเศร้าและความเสี่ยงต่อการฆ่าตัวตาย)                                    |         | 80       |                |                |                  |
| - ร้อยละผู้สูงอายุกลุ่มเสี่ยงที่ได้รับการดูแลช่วยเหลือ (ปัญหาพฤติกรรมและจิตใจ)  |         | 80       | 100            | 5.0000         |                  |
| 6. ร้อยละของผู้ป่วยโรคซึมเศร้าหายทุเลา (Remission)  | 8       |          |                | 5.0000         | 0.4255           |
| - ร้อยละของผู้ป่วยโรคซึมเศร้าหายทุเลา (Remission)   |         | 35       | 63.83          | 4.0000         |                  |
| - ร้อยละของผู้ป่วยโรคซึมเศร้ามีอาการทุเลาในการติดตาม 6 เดือน  |         | 30       | 98.39          | 1.0000         |                  |
| <b>มิติที่ 2 ด้านคุณภาพการให้บริการ</b>   |         |          |                |                |                  |
| 11. ร้อยละของผู้ป่วยจิตเวชยาเสพติดที่เข้าสู่กระบวนการบำบัดรักษาและติดตามต่อเนื่องอย่างมีคุณภาพ (Retention Rate)                   | 8       |          |                | 5.0000         | 0.4255           |
| - ร้อยละของผู้ป่วยจิตเวชยาเสพติดที่เข้าสู่กระบวนการบำบัดรักษาได้รับการดูแลและติดตามต่อเนื่องอย่างมีคุณภาพ (Retention Rate)        |         | 75       | 98             | 2.5000         |                  |
| - ร้อยละของผู้ป่วยจิตเวชยาเสพติดที่เข้าสู่กระบวนการบำบัดรักษาได้รับการดูแลและติดตามต่อเนื่องอย่างมีคุณภาพ                         |         | 15       | 64             | 2.5000         |                  |
| 13. ระดับความสำเร็จของการพัฒนาไปสู่การเป็นองค์กรดิจิทัล   | 2       |          |                | 5.0000         | 0.1064           |

| ชี้วัด  | น้ำหนัก   | เป้าหมาย      | ผลการดำเนินงาน |                |                  |
|---|-----------|---------------|----------------|----------------|------------------|
|   |           |               | ผลการดำเนินงาน | ค่าคะแนนที่ได้ | คะแนนถ่วงน้ำหนัก |
| 14. ร้อยละของผู้ป่วยจิตเวชที่มีความเสี่ยงสูงต่อการก่อความรุนแรง (SMI-V) ที่เข้าสู่กระบวนการบำบัดรักษาได้รับการดูแลต่อเนื่อง   | 8         | 60            | 83.98          | 5.0000         | 0.4255           |
| 15. ร้อยละของจังหวัดที่มีการดำเนินงานสุขภาพจิต ผ่านกลไก คณะอนุกรรมการประสานงานเพื่อการบังคับใช้กฎหมายว่าด้วยสุขภาพจิตระดับจังหวัด จนเกิดผลลัพธ์ที่ดีขึ้น  | 4         |               |                | 5.0000         | 0.2128           |
| -ร้อยละของจังหวัดที่มีการดำเนินงานสุขภาพจิต ผ่านกลไก คณะอนุกรรมการประสานงานเพื่อการบังคับใช้กฎหมายว่าด้วยสุขภาพจิตระดับจังหวัด  |           | 80            | 100            | 3.0000         |                  |
| -ส่งรายงานการประชุมร่วมกันระหว่างหน่วยบริการจิตเวชและศูนย์สุขภาพจิตที่รับผิดชอบ เป็นที่เลี้ยง/ที่ปรึกษาของแต่ละจังหวัดในเขตสุขภาพที่รับผิดชอบ   |           | มีรายงานฯ     | มี             | 0.5000         |                  |
| -ส่งแผนปฏิบัติการเพื่อสนับสนุนการดำเนินงานและกำกับติดตามรายจังหวัด ปีงบประมาณ พ.ศ.2567 ของหน่วยบริการจิตเวชและศูนย์สุขภาพจิตที่รับผิดชอบเป็นที่เลี้ยง/ที่ปรึกษาของแต่ละจังหวัดในเขตสุขภาพที่รับผิดชอบ |           | มีแผน         | มี             | 1.0000         |                  |
| -ส่งรายงานผลตามแผนปฏิบัติการเพื่อสนับสนุนการดำเนินงานและกำกับติดตามรายจังหวัด ปีงบประมาณ พ.ศ.2567   |           | มีรายงานฯ     | มี             | 0.5000         |                  |
| 16. ระดับความสำเร็จของการพัฒนาไปสู่การเป็นองค์กรแห่งความสุข (Happy Organization)  | 8         | ครบทุกขั้นตอน | ครบทุกขั้นตอน  | 5.0000         | 0.4255           |
| <b>มิติที่ 3 มิติด้านประสิทธิภาพของการปฏิบัติราชการ</b>   |           |               |                |                |                  |
| 18. ร้อยละการเบิกจ่ายเงินงบประมาณรายจ่ายงบดำเนินงานและงบลงทุน   | 25        | 45            | 68.32          | 5.0000         | 1.3298           |
| <b>มิติที่ 4 มิติด้านการพัฒนาองค์กร</b>   |           |               |                |                |                  |
| 19. ร้อยละของผลการประเมินคุณธรรมและความโปร่งใสในการดำเนินงานของหน่วยงานในสังกัดกรมสุขภาพจิต (ITA)   | 15        | ≥90           | 1000           | 5.0000         | 0.7979           |
| <b>รวม</b>  | <b>94</b> |               |                |                | <b>5.0000</b>    |

สรุปผลการปฏิบัติราชการตามคำรับรองการปฏิบัติราชการ ปีงบประมาณ 2567 รอบปีงบประมาณ

| ชี้วัด  | น้ำหนัก | เป้าหมาย | ผลการดำเนินงาน |                |                  |
|---|---------|----------|----------------|----------------|------------------|
|   |         |          | ผลการดำเนินงาน | ค่าคะแนนที่ได้ | คะแนนถ่วงน้ำหนัก |
| <b>มิติที่ 1 มิติด้านประสิทธิผล</b>   |         |          |                |                |                  |
| 1. ร้อยละของเด็กปฐมวัยที่มีพัฒนาการล่าช้าเข้าถึงบริการพัฒนาการและสุขภาพจิตที่ได้มาตรฐาน   | 6       | 15       | 83.86          | 5.0000         | 0.30000          |
| 2. ร้อยละของผู้พยายามฆ่าตัวตายเข้าถึงบริการที่มีประสิทธิภาพ   | 6       |          |                | 5.0000         | 0.3000           |
| - ร้อยละของผู้พยายามฆ่าตัวตายเข้าถึงบริการที่มีประสิทธิภาพ  |         | ≥50      | 61.91          | 3.0000         |                  |
| - ร้อยละของผู้พยายามฆ่าตัวตายได้รับการช่วยเหลือป้องกันไม่กระทำซ้ำในระยะเวลา 1 ปี  |         | ≥98      | 98.71          | 2.0000         |                  |
| 3. ร้อยละของเด็กวัยเรียนวัยรุ่นกลุ่มเสี่ยงและกลุ่มเปราะบางทางสังคมได้รับการดูแลช่วยเหลือจนดีขึ้นด้วยระบบดิจิทัล School Health Hero  | 4       |          |                | 4.2900         | 0.1716           |
| - ร้อยละของเด็กวัยเรียนวัยรุ่นกลุ่มเสี่ยงที่ได้รับการดูแลช่วยเหลือจนดีขึ้นด้วยระบบ School Health Hero   |         | 75       | 57.25          | 1.2900         |                  |
| - ร้อยละของการให้การปรึกษาครูโดย Hero consultant จากจำนวนคำขอการปรึกษาจากครูบนระบบ School Health HERO ในเขตสุขภาพ   |         | 50       | 53.29          | 2.0000         |                  |
| - ร้อยละของการให้การปรึกษาครูโดย Hero consultant จากจำนวนคำขอการปรึกษาจากครูบนระบบ School Health HERO ในกรณีเด็กเสี่ยงจาก Red Flag ภายใน 1 เดือน นับจากวันที่ขอคำปรึกษา ระหว่างเดือน พฤษภาคม-สิงหาคม 2567 |         | 40       | 68.42          | 0.8000         |                  |
| - เอกสารรายงานการให้คำปรึกษาครูโดย Hero consultant จากคำขอการปรึกษาจากครูจากระบบเดิมของโรงเรียน ทั้งแบบดิจิทัล และแบบแมนนวล ตามแบบฟอร์มรายงาน   |         |          | มีรายงาน       | 0.2000         |                  |
| 4. ร้อยละของผู้สูงอายุกลุ่มเสี่ยงได้รับการดูแลช่วยเหลือจนดีขึ้น   | 6       | 82       | 84.62          | 5.0000         | 0.3000           |
| 5. ร้อยละของผู้ประสบภาวะวิกฤตที่มีความเสี่ยงต่อปัญหาสุขภาพจิตจากสถานการณ์วิกฤตได้รับการเยียวยาจิตใจตามมาตรฐานจนความเสี่ยงลดลง   | 2       | ≥90      | 100.00         | 4.7000         | 0.0940           |
| 6. ร้อยละของผู้ป่วยโรคซึมเศร้าหายทุเลา (Remission)  | 6       |          |                | 5.0000         | 0.3000           |
| - ร้อยละของผู้ป่วยโรคซึมเศร้าหายทุเลา (Remission)   |         | 60       | 66             | 4.0000         |                  |
| - ร้อยละของผู้ป่วยโรคซึมเศร้ามีอาการทุเลาในการติดตาม 6 เดือน  |         | 55       | 97             | 1.0000         |                  |



| ชี้วัด  | น้ำหนัก | เป้าหมาย          | ผลการดำเนินงาน |                |                  |
|---|---------|-------------------|----------------|----------------|------------------|
|   |         |                   | ผลการดำเนินงาน | ค่าคะแนนที่ได้ | คะแนนถ่วงน้ำหนัก |
| <b>มิติที่ 2 ด้านคุณภาพการให้บริการ</b>   |         |                   |                |                |                  |
| 8. ร้อยละของผู้ป่วยออทิสติก (ASD) เข้าถึงบริการสุขภาพจิตที่ได้มาตรฐาน   | 30      | 50                | 51.28          | 5.0000         | 0.1500           |
| 9. ร้อยละของผู้ป่วยสมาธิสั้น (ADHD) เข้าถึงบริการสุขภาพจิตที่ได้มาตรฐาน   | 3       | 38                | 35.94          | 4.6575         | 0.1397           |
| 10. ร้อยละของผู้ป่วยภาวะบกพร่องทางสติปัญญา (ID) เข้าถึงบริการสุขภาพจิตที่ได้มาตรฐาน   | 3       | 20                | 18.72          | 4.3624         | 0.1309           |
| 11. ร้อยละของผู้ป่วยจิตเวชยาเสพติดที่เข้าสู่กระบวนการบำบัดรักษาและติดตามต่อเนื่องอย่างมีคุณภาพ (Retention Rate)   | 5       |                   |                | 5.0000         | 0.2500           |
| - ร้อยละของผู้ป่วยจิตเวชยาเสพติดที่เข้าสู่กระบวนการบำบัดรักษาได้รับการดูแลและติดตามต่อเนื่องอย่างมีคุณภาพ (Retention Rate)                              |         | 95                | 97             | 2.5000         |                  |
| - ร้อยละของผู้ป่วยจิตเวชยาเสพติดที่เข้าสู่กระบวนการบำบัดรักษาได้รับการดูแลและติดตามต่อเนื่องอย่างมีคุณภาพ   |         | 68                | 71.72          | 2.5000         |                  |
| 12. ร้อยละของผู้ป่วยโรคจิตเภทที่เข้าถึงบริการได้รับการดูแลรักษาต่อเนื่อง  | 1.5     | 55                | 47.56          | 3.5114         | 0.0527           |
| 13. ระดับความสำเร็จของการพัฒนาไปสู่การเป็นองค์กรดิจิทัล   | 1.5     |                   |                | 5.0000         | 0.0750           |
| 14. ร้อยละของผู้ป่วยจิตเวชที่มีความเสี่ยงสูงต่อการก่อความรุนแรง (SMI-V) ที่เข้าสู่กระบวนการบำบัดรักษาได้รับการดูแลต่อเนื่อง                             | 5       |                   |                | 4.2000         | 0.2100           |
| - ร้อยละของผู้ป่วยจิตเวชที่มีความเสี่ยงสูงต่อการก่อความรุนแรง (SMI-V) ที่เข้าสู่กระบวนการบำบัดรักษาได้รับการดูแลต่อเนื่อง                               |         | ≥60               | 77.96          | 4.0000         |                  |
| - อุบัติการณ์ความรุนแรงจากบุคคลคลุ้มคลั่ง/จิตประสาธ/อารมณ์ ที่ถูกนำส่งด้วยระบบ 1669 (34 ต่อแสนประชากร)  |         | ≥34 ต่อแสนประชากร | 73.63          | 0.2000         |                  |
| 15. ร้อยละของจังหวัดที่มีการดำเนินงานสุขภาพจิต ผ่านกลไกคณะอนุกรรมการประสานงานเพื่อการบังคับใช้กฎหมายว่าด้วยสุขภาพจิตระดับจังหวัด จนเกิดผลลัพธ์ที่ดีขึ้น | 3       | ≥80               | 100.00         | 5.0000         | 0.1500           |
| 16. ระดับความสำเร็จของการพัฒนาไปสู่การเป็นองค์กรแห่งความสุข (Happy Organization)  | 5       | ครบทุกขั้นตอน     | ครบทุกขั้นตอน  | 5.0000         | 0.2500           |

| ชี้วัด  | น้ำหนัก    | เป้า<br>หมาย | ผลการดำเนินงาน     |                        |                      |
|---|------------|--------------|--------------------|------------------------|----------------------|
|   |            |              | ผลการ<br>ดำเนินงาน | ค่า<br>คะแนน<br>ที่ได้ | คะแนนถ่วง<br>น้ำหนัก |
| <b>มิติที่ 3 มิติด้านประสิทธิภาพของการบริหารราชการ</b>  |            |              |                    |                        |                      |
| 18. ร้อยละการเบิกจ่ายเงินงบประมาณรายจ่ายงบดำเนินงานและงบลงทุน                                     | 25         |              |                    | 3.4000                 | 0.8500               |
| - งบดำเนินงาน   |            | 95           | 97.23              | 3.0000                 |                      |
| - งบลงทุน   |            | 80           | 13.68              | 0.4000                 |                      |
| <b>มิติที่ 4 มิติด้านการพัฒนาองค์กร</b>   |            |              |                    |                        |                      |
| 19. ร้อยละของผลการประเมินคุณธรรมและความโปร่งใสในการดำเนินงานของหน่วยงานในสังกัดกรมสุขภาพจิต (ITA) | 15         |              |                    | 5.0000                 | 0.7500               |
| - ร้อยละของผู้เข้าทำแบบสำรวจความคิดเห็นด้านคุณธรรมและความโปร่งใสในการดำเนินงานของหน่วยงาน         |            | ≥ 20         | 97.70              | 2.0000                 |                      |
| - ร้อยละของผลการประเมินหน่วยงานคุณธรรม  |            | ≥ 80         | 100.00             | 3.0000                 |                      |
| <b>รวม</b>  | <b>100</b> |              |                    |                        | <b>4.4739</b>        |

ผลการดำเนินงานตามยุทธศาสตร์ของโรงพยาบาล ปีงบประมาณ 2567

ยุทธศาสตร์ที่ 1 พัฒนาระบบบริการเฉพาะทางด้านจิตเวช (Super Specialist Service)

| ลำดับที่  | ตัวชี้วัด  | เป้าหมาย | ผล     | ผู้รับผิดชอบ   |
|---|--|----------|--------|----------------|
| <b>ยุทธศาสตร์ที่ 1 พัฒนาระบบบริการเฉพาะทางด้านจิตเวช (Super Specialist Service)</b> |  |          |        |                |
| 1   | ร้อยละผู้ป่วยเด็กซึมเศร้าอาการดีขึ้นภายใน 6 เดือน  | 70       | 85.64  | ค. PCT         |
| 2   | ร้อยละเด็กสมาธิสั้นรายใหม่อาการดีขึ้นภายใน 6 เดือน   | 80       | 86.50  | ค. PCT         |
| 3   | ร้อยละเด็กออทิสติกมีพัฒนาการด้านภาษาและสังคมดีขึ้น   | 80       | 100.00 | ค. PCT         |
| 4   | ร้อยละผู้ป่วยโรคซึมเศร้า SMI-V (V1) ไม่กลับมาทำร้ายตัวเองซ้ำภายใน 1 ปี   | 82       | 99.91  | ค. PCT         |
| 5   | ร้อยละผู้ป่วยโรคจิตเภท SMI-V (V1, V2, V3, V4) ไม่ก่อความรุนแรงซ้ำภายใน 1 ปี  | 82       | 100.00 | ค. PCT         |
| 6   | ร้อยละผู้ป่วยโรคจิตจากสารเสพติด SMI-V (V1, V2, V3, V4) ไม่ก่อความรุนแรงซ้ำภายใน 1 ปี   | 82       | 100.00 | ค. PCT         |
| 7   | ร้อยละผู้ป่วยรายโรคที่ได้รับการบำบัดมีค่าคะแนนดีขึ้นตามเกณฑ์ที่กำหนด   | 80       | 99.12  | ค. PCT         |
|   | 7.1 ร้อยละผู้ป่วยโรคจิตเภทที่ได้รับการบำบัดมีค่าคะแนนดีขึ้นตามเกณฑ์ที่กำหนด  | 80       | 99.06  | อนุฯ จิตเภท    |
|   | 7.2 ร้อยละผู้ป่วยโรคซึมเศร้าที่ได้รับการบำบัดมีค่าคะแนนดีขึ้นตามเกณฑ์ที่กำหนด  | 80       | 100.00 | อนุฯ ซึมเศร้า  |
|   | 7.3 ร้อยละผู้ป่วยจิตเวชยาเสพติดที่ได้รับการบำบัดมีค่าคะแนนดีขึ้นตามเกณฑ์ที่กำหนด   | 80       | 98.29  | อนุฯ สารเสพติด |
| 8   | ค่า CaseMix Index (CMI)  | 1.92     | 1.96   | องค์กรแพทย์    |
| 9   | ร้อยละผู้ป่วยโรคจิตเภท SMI-V ที่จำหน่ายมีศักยภาพด้านการทำกิจวัตรประจำวัน เพิ่มขึ้น 1 ระดับหรือคงที่ระดับ 1 ภายใน 6 เดือนหลังจำหน่าย (แบบประเมิน 10 ข้อ4) | 82       | 85.29  | ค. PCT         |
| 10  | ร้อยละผู้ป่วยโรคจิตเภท SMI-V ที่จำหน่ายมีศักยภาพด้านการประกอบอาชีพเพิ่มขึ้น 1 ระดับ หรือคงที่ระดับ 1 ภายใน 6 เดือนหลังจำหน่าย (แบบประเมิน 10 ข้อ5)       | 82       | 85.29  | ค. PCT         |
| 11  | ร้อยละผู้ป่วยนอกใช้ระบบ EMR  | 40       | 24.96  | ก. แพทย์       |

## ยุทธศาสตร์ที่ 2 พัฒนาเครือข่ายบริการด้านสุขภาพจิตชุมชน

| ลำดับ<br>ที่  | ตัวชี้วัด   | เป้าหมาย | ผล    | ผู้รับผิดชอบ |
|---|---|----------|-------|--------------|
| <b>ยุทธศาสตร์ที่ 2 พัฒนาเครือข่ายบริการด้านสุขภาพจิตชุมชน</b> |   |          |       |              |
| 12  | ร้อยละของสถานบริการระดับ รพช. มีบริการสุขภาพจิตและจิตเวชที่มีคุณภาพ มาตรฐานในระดับ 1 ทุกด้าน                | 70       | 99    | ก.สพค        |
| 13  | ร้อยละของสถานบริการระดับ รพช./รพท. มีบริการสุขภาพจิตและจิตเวชที่มี คุณภาพมาตรฐานในระดับ 1 ทุกด้าน           | 70       | 67    | ก.สพค        |
| 14  | จำนวนของหน่วยบริการสาธารณสุขในเขตสุขภาพที่ 9 มีการพัฒนาศักยภาพการจ้างงานผู้พิการทางจิต                      | 17       | 25    | ก.สพค        |
| 15  | จำนวนเทศบาลอำเภอเมืองนครราชสีมามีส่วนร่วมในการดูแลผู้ป่วยจิตเวชในชุมชน                                      | 3        | 15    | ก.สพค        |
| 16  | จำนวนของหน่วยบริการนอกสาธารณสุขในเขตสุขภาพที่ 9 มีการพัฒนาศักยภาพการจ้างงานผู้พิการทางจิต                   | 15       | 34    | ก.สพค        |
| 17  | ร้อยละผู้ป่วย Refer ตามเกณฑ์  | 91       | 92.21 | ก.สพค        |
| 18  | ร้อยละผู้ป่วยจิตเวชฉุกเฉินที่ Refer In ตามเกณฑ์ ไม่มีภาวะแทรกซ้อนทางกาย/ญาติดูแลไม่ได้ ได้รับการรับไว้รักษา | 85       | 88.85 | ก.สพค        |
| 19  | ร้อยละผู้ป่วยใหม่ Refer In มีการวินิจฉัยจากเครือข่ายสอดคล้องกับโรงพยาบาลจิตเวช                              | 70       | 84    | ก.สพค        |
| 20  | ร้อยละผู้ป่วยใหม่ Refer In อยู่ในระดับตติยภูมิขึ้นไป  | 70       | 86.51 | ก.สพค        |
| 21  | ร้อยละผู้ป่วย Refer Back ไม่ย้อนกลับภายใน 6 เดือน   | 95       | 98.98 | ก.สพค        |
| 22  | ร้อยละความพึงพอใจของเครือข่ายต่อระบบส่งต่อ  | 82       | 95    | ก.สพค        |
| 23  | อัตราการก่อความรุนแรงในชุมชน  | 25       | 72.56 | ก.สพค        |
| 24  | จำนวนการให้บริการผู้ป่วยจิตเวชทางไกลผ่าน Tele Psychiatry ของเรือนจำในจังหวัดนครราชสีมา                      | 150      | 343   | ก.สพค        |
| 25  | จำนวนสถานบริการโรงพยาบาลเครือข่ายที่ได้รับการรักษาบริการจิตเวชผ่าน Tele psychiatry ในจังหวัดนครราชสีมา      | 2        | 1     | ก.สพค        |

### ยุทธศาสตร์ที่ 3 พัฒนานวัตกรรมด้านสุขภาพจิต

| ลำดับที่  | ตัวชี้วัด   | เป้าหมาย | ผล    | ผู้รับผิดชอบ |
|---|---|----------|-------|--------------|
| <b>ยุทธศาสตร์ที่ 3 พัฒนานวัตกรรมด้านสุขภาพจิต</b> |   |          |       |              |
| 26  | จำนวนองค์ความรู้ที่ได้ขยายผลใน/นอกโรงพยาบาล   | 2        | 7     | ก.วิชาการ    |
| 27  | จำนวนองค์ความรู้ด้านจิตเวชและสุขภาพจิตชุมชนได้นำไปขยายผลในพื้นที่หรือจัดทำเป็นข้อเสนอแนะทางนโยบาย | 1        | 2     | ก.วิชาการ    |
| 28  | ร้อยละของผู้รับบริการมีความพึงพอใจต่อผลิตภัณฑ์และบริการวิชาการสุขภาพจิต                           | 80       | 90.39 | ก.วิชาการ    |
| 29  | จำนวนงานวิจัยด้านสุขภาพจิตที่ได้รับการเผยแพร่   | 2        | 0     | ก.วิชาการ    |
| 30  | ระดับความสำเร็จการพัฒนาหลักสูตรที่เกี่ยวข้องกับสุขภาพจิต  | 5        | 16    | ก.วิชาการ    |
| 31  | จำนวนหลักสูตรที่ได้จัดอบรม  | 3        | 4     | ก.วิชาการ    |

### ยุทธศาสตร์ที่ 4 พัฒนาระบบบริหารจัดการที่มีประสิทธิภาพและธรรมาภิบาล

| ลำดับที่   | ตัวชี้วัด  | เป้าหมาย | ผล    | ผู้รับผิดชอบ |
|--|--|----------|-------|--------------|
| <b>ยุทธศาสตร์ที่ 4 พัฒนาระบบการบริหารจัดการให้มีประสิทธิภาพและมีธรรมาภิบาล</b> |  |          |       |              |
| 32   | ร้อยละบุคลากรสหวิชาชีพมีสมรรถนะในการให้บริการจิตเวชตามเกณฑ์    | 75       | 60    | คกก. HRD     |
| 33   | ร้อยละบุคลากรที่มีความสุขผ่านเกณฑ์ที่กำหนด                     | 60       | 60    | คกก.สสส.     |
| 34   | ร้อยละบุคลากรได้รับพัฒนาตาม succession plan มีสมรรถนะผ่านเกณฑ์ | 70       | 100   | คกก. HRD     |
| 35   | ค่าคะแนนประสิทธิภาพบริหารการเงินการคลังผ่านเกณฑ์               | 5        | 83.33 |              |
|  | 35.1 Day cash on hand  | 60       | NA    | คกก.CFO      |
|  | 35.2 I/E ratio   | 1        | 73.72 | ค. CFO       |
|  | 35.3 ร้อยละการเพิ่มขึ้นของรายรับ                               | 5        | 76.64 | ค. CFO       |
|  | 35.4 อัตราส่วนสินทรัพย์คล่องตัว (Quick ratio)                  | >1.5     | 100   | ค. CFO       |
| 36   | คะแนนเฉลี่ยถ่วงน้ำหนักในการบริหารจัดการสารสนเทศตามยุทธศาสตร์   | 86       | 100   | MIS          |

## รางวัลที่ภาคภูมิใจ ปี 2567



การรับรองคุณภาพมาตรฐาน HA  
Re-accreditation ครั้งที่ 6  
ระยะเวลารับรอง 20 ก.พ. 2564 -19 ก.พ. 2567

รางวัลดำเนินการผ่านเกณฑ์บริหารจัดการคุณภาพภาครัฐ  
ระดับหน่วยงาน กรมสุขภาพจิต (PMQA-DMH 4.0)  
ระดับ Significant Plus คะแนน 781.70  
(97.71 %) ปี 2566  
(ณ วันที่ 5 กันยายน 2566)



รางวัลองค์กรคุณธรรมต้นแบบ  
โดยคณะกรรมการส่งเสริมคุณธรรมแห่งชาติ  
ปีงบประมาณ 2567



ผ่านรับรองคุณภาพปฏิบัติตามมาตรฐานคุณภาพ  
สถานพยาบาลยาเสพติด  
ระยะเวลารับรอง 27 มิ.ย. 2567 – 26 มิ.ย. 2570

รางวัลบุคคลและองค์กรดีเด่นด้านการส่งเสริมสุขภาพและ  
อนามัยสิ่งแวดล้อม Princess Health Award  
ประเภทองค์กร ระดับเขต ประจำปีงบประมาณ 2567  
(ณ วันที่ 30 สิงหาคม 2567)



รางวัล Happy Organization Award 2023 กระบวนการ  
ดำเนินงาน “ดีเด่น”  
(ณ วันที่ 19 มกราคม 2567)



# รวมภาพกิจกรรมเด่นประจำเดือน ปีงบประมาณ 2567

# โรงพยาบาลจิตเวชนครราชสีมาราชชนครินทร์



กรมสุขภาพจิต

โรงพยาบาลจิตเวชนครราชสีมาราชชนครินทร์

Nakhon Ratchasima Rajanagarindra Psychiatric Hospital

นายแพทย์มงคล ศิริเทพทวี

ผู้อำนวยการ

โรงพยาบาลจิตเวชนครราชสีมาราชชนครินทร์



Release

พร้อมด้วย นางประไพศรี อินจันทร์ รองผู้อำนวยการด้านการบริหาร และคณะเจ้าหน้าที่ให้การต้อนรับ คณะศึกษาดูงานพื้นที่ต้นแบบ ด้านการดูแลผู้ป่วยจิตเวชและยาเสพติด เสี่ยงก่อความรุนแรง (SMI-V) สำหรับบุคลากรกลุ่มสนับสนุนบริการและสหวิชาชีพ จากสถาบันกัลยาณ์ราชชนครินทร์

วันที่ 2 ตุลาคม 2566 ณ ห้องประชุมนายแพทย์สุพล รุจิรพิพัฒน์ อาคารผู้ป่วยนอกและอำนวยการ



กลุ่มงานสารนิเทศและประชาสัมพันธ์

โรงพยาบาลจิตเวชนครราชสีมาราชชนครินทร์

☎ 0-4423-3999 ต่อ 65933



กรมสุขภาพจิต

# โรงพยาบาลจิตเวชนครราชสีมาราชชนครินทร์



กรมสุขภาพจิต

โรงพยาบาลจิตเวชนครราชสีมาราชชนครินทร์

Nakhon Ratchasima Rajanagarindra Psychiatric Hospital

Press Release



นายแพทย์มงคล ศิริเทพทวิ ผู้อำนวยการโรงพยาบาลจิตเวชนครราชสีมาราชชนครินทร์  
มอบหมายให้ เกษัชกรหญิงจุฑามณี ดุษฎีประเสริฐ รองผู้อำนวยการด้านเครือข่ายและวิชาการ  
นางกังสดาล อุวิเชียร รองผู้อำนวยการด้านการพยาบาล  
นางประไพศรี อินจันทร์ รองผู้อำนวยการด้านการบริหาร  
นายดำรงพล จันท์สด ผู้ช่วยผู้อำนวยการด้านคุณภาพ พร้อมทีม

ร่วมประชุมคณะอำนวยการจัดการฝึกซ้อมแผนตอบสนองวิกฤตสุขภาพจิตระดับจังหวัดนครราชสีมา  
วันที่ 3 ตุลาคม 2566 ณ ห้องประชุมคลังสมอง อาคารผู้ป่วยนอกและอำนวยการ



กลุ่มงานสารนิเทศและประชาสัมพันธ์

โรงพยาบาลจิตเวชนครราชสีมาราชชนครินทร์

☎ 0-4423-3999 ต่อ 65933



กรมสุขภาพจิต

# โรงพยาบาลจิตเวชนครราชสีมาราชชนครินทร์



กรมสุขภาพจิต

โรงพยาบาลจิตเวชนครราชสีมาราชชนครินทร์

Nakhon Ratchasima Rajanagarindra Psychiatric Hospital



นายแพทย์มงคล ศิริเทพทวี ผู้อำนวยการโรงพยาบาลจิตเวชนครราชสีมาราชชนครินทร์  
พร้อมทีมให้การต้อนรับ นายแพทย์ชลน่าน ศรีแก้ว รัฐมนตรีว่าการกระทรวงสาธารณสุข  
เป็นประธานในพิธีเปิด โรงพยาบาลหลวงพ่อกุณ ปริสุทโธ อำเภอด่านขุนทด จังหวัดนครราชสีมา  
และเดินทางมาเป็นประธานพิธีเปิดพิพิธภัณฑหลวงพ่อกุณ ปริสุทโธ  
ณ ชั้น 8 อาคารเฉลิมพระเกียรติ โรงพยาบาลมหาราช วันที่ 4 ตุลาคม 2566



กลุ่มงานสารนิเทศและประชาสัมพันธ์

โรงพยาบาลจิตเวชนครราชสีมาราชชนครินทร์

☎ 0-4423-3999 ต่อ 65933



กรมสุขภาพจิต

# โรงพยาบาลจิตเวชนครราชสีมาราชชนครินทร์



กรมสุขภาพจิต

โรงพยาบาลจิตเวชนครราชสีมาราชชนครินทร์

Nakhon Ratchasima Rajanagarindra Psychiatric Hospital

Press Release

ประชุมคณะกรรมการตรวจรับพัสดุก่อสร้างอาคารผู้ป่วยในนิติจิตเวช และยาเสพติด 5 ชั้น ของโรงพยาบาลจิตเวชนครราชสีมาราชชนครินทร์ ครั้งที่ 8



นายแพทย์มงคล ศิริเทพทวิ ผู้อำนวยการโรงพยาบาลจิตเวชนครราชสีมาราชชนครินทร์ เป็นประธานประชุมคณะกรรมการตรวจรับพัสดุ ก่อสร้างอาคารผู้ป่วยในนิติจิตเวช และยาเสพติด 5 ชั้น ของโรงพยาบาลจิตเวชนครราชสีมาราชชนครินทร์ ครั้งที่ 8

พร้อมด้วยคณะกรรมการ ร่วมการประชุม และลงพื้นที่ตรวจงานก่อสร้างอาคาร วันที่ 17 ตุลาคม 2566 ณ ห้องประชุมคลังสมอง อาคารผู้ป่วยนอกและอำนวยการ



กลุ่มงานสารนิเทศและประชาสัมพันธ์

โรงพยาบาลจิตเวชนครราชสีมาราชชนครินทร์

☎ 0-4423-3999 ต่อ 65933



กรมสุขภาพจิต

# โรงพยาบาลจิตเวชนครราชสีมาราชชนครินทร์



Nakhon Ratchasima Rajanagarindra Psychiatric Hospital

กรมสุขภาพจิต

โรงพยาบาลจิตเวชนครราชสีมาราชชนครินทร์

Press Release

นายแพทย์มงคล ศิริเทพทวี ผู้อำนวยการโรงพยาบาลจิตเวชนครราชสีมาราชชนครินทร์ มอบหมายให้ นายณภัทร วรากรอมรเดช พยาบาลวิชาชีพชำนาญการ ร่วมพิธีมอบหนังสือเพื่อแสดงว่า โรงพยาบาลจิตเวชนครราชสีมาราชชนครินทร์ ได้รับอนุมัติให้เป็นหน่วยงานปฏิบัติการและการรับรองคุณภาพ การปฏิบัติหน้าที่ ประเภทปฏิบัติการอำนาจการ ระดับที่ปรึกษา สาขาจิตเวชฉุกเฉิน จากสถาบันการแพทย์ฉุกเฉินแห่งชาติ

วันที่ 31 ตุลาคม 2566

ณ ห้องประชุมสตดตบงกช สถาบันการแพทย์ฉุกเฉินแห่งชาติ อำเภอเมือง จังหวัดนนทบุรี



กลุ่มงานสารนิเทศและประชาสัมพันธ์

โรงพยาบาลจิตเวชนครราชสีมาราชชนครินทร์ ☎ 0-4423-3999 ต่อ 65933



# โรงพยาบาลจิตเวชนครราชสีมาราชชนครินทร์



กรมสุขภาพจิต

โรงพยาบาลจิตเวชนครราชสีมาราชชนครินทร์

Nakhon Ratchasima Rajanagarindra Psychiatric Hospital

Press Release



ทูลกระหม่อมหญิงอุบลรัตนราชกัญญา สิริวัฒนาพรรณวดี

ทรงเป็นประธานเปิดศูนย์เพื่อนใจ TO BE NUMBER ONE

โรงเรียนสตรีชัยภูมิ จังหวัดชัยภูมิ

นายแพทย์มงคล ศิริเทพทวี ผู้อำนวยการโรงพยาบาลจิตเวชนครราชสีมาราชชนครินทร์ พร้อมด้วย รับเสด็จ

ทูลกระหม่อมหญิงอุบลรัตนราชกัญญา สิริวัฒนาพรรณวดี เสด็จไปทรงติดตามผลการดำเนินงาน

โครงการ TO BE NUMBER ONE โรงเรียนสตรีชัยภูมิ จังหวัดชัยภูมิ

ทรงเป็นประธานเปิดศูนย์เพื่อนใจ TO BE NUMBER ONE / ชมรม TO BE NUMBER ONE

โดยมี นายแพทย์ชลน่าน ศรีแก้ว รัฐมนตรีว่าการกระทรวงสาธารณสุข

นายแพทย์พงศ์เกษม ไข่มุกด์ รองปลัดกระทรวงสาธารณสุข รักษาการแทนอธิบดีกรมสุขภาพจิต

รับเสด็จ และร่วมพิธีเปิด ชมการแสดงคอนเสิร์ต TO BE NUMBER ONE วันที่ 13 พฤศจิกายน 2566



กลุ่มงานสารนิเทศและประชาสัมพันธ์

โรงพยาบาลจิตเวชนครราชสีมาราชชนครินทร์

☎ 0-4423-3999 ต่อ 65933



กรมสุขภาพจิต

# โรงพยาบาลจิตเวชนครราชสีมาราชชนครินทร์



กรมสุขภาพจิต

โรงพยาบาลจิตเวชนครราชสีมาราชชนครินทร์

Nakhon Ratchasima Rajanagarindra Psychiatric Hospital

Press Release



นายแพทย์มงคล ศิริเทพทวี ผู้อำนวยการโรงพยาบาลจิตเวชนครราชสีมาราชชนครินทร์ มอบหมายให้ นางประไพศรี อินจันทร์ รองผู้อำนวยการด้านการบริหาร นางจิรัฐติกา ดวงสา นักโภชนาการชำนาญการ เป็นตัวแทนรับรางวัลอนามัยสิ่งแวดล้อม สุขาภิบาลอาหารและน้ำ ปี 2566 ด้านขับเคลื่อนงานสุขาภิบาล มาตรฐานสถานที่จำหน่ายอาหาร โรงครัว ร้านอาหาร

นายชินทร์ ทองสุข รองผู้ว่าราชการจังหวัดนครราชสีมา เป็นประธานพิธีมอบรางวัล จัดโดย กลุ่มพัฒนาอนามัยสิ่งแวดล้อม ศูนย์อนามัยที่ 9 กรมอนามัย วันที่ 15 พฤศจิกายน 2566 ณ โรงแรมเซนต์เตอร์พอยต์ เทอร์มินอล 21 โคราช



กลุ่มงานสารนิเทศและประชาสัมพันธ์

โรงพยาบาลจิตเวชนครราชสีมาราชชนครินทร์ ☎ 0-4423-3999 ต่อ 65933







# โครงการราชทัณฑ์ปันสุข ทำความ ดี เพื่อชาติ ศาสน์ กษัตริย์



## โรงพยาบาลจิตเวชนครราชสีมาราชชนครินทร์



นายแพทย์รัฐพล ฐปอินทร์ นายแพทย์ชำนาญการ โรงพยาบาลจิตเวชนครราชสีมาราชชนครินทร์  
ให้บริการตรวจผู้ป่วยจิตเวช ที่ต้องขังในเรือนจำกลาง จังหวัดนครราชสีมา ผ่านระบบออนไลน์

วันที่ 16 พฤศจิกายน 2566

ณ ห้องประชุมนายแพทย์พันธ์ศักดิ์ วราอัศวปติ อาคารผู้ป่วยนอกและอำนวยการ  
โรงพยาบาลจิตเวชนครราชสีมาราชชนครินทร์



# โรงพยาบาลจิตเวชนครราชสีมาราชชนครินทร์



กรมสุขภาพจิต

โรงพยาบาลจิตเวชนครราชสีมาราชชนครินทร์

Nakhon Ratchasima Rajanagarindra Psychiatric Hospital



กลุ่มภารกิจพยาบาล โรงพยาบาลจิตเวชนครราชสีมาราชชนครินทร์  
จัดปฐมนิเทศและสอนภาคปฏิบัติการพยาบาล บุคคลที่มีปัญหาทางจิต  
แก่นักศึกษาพยาบาลศาสตร์บัณฑิต ชั้นปีที่ 3 คณะพยาบาลศาสตร์

มหาวิทยาลัยวงษ์ชวลิตกุล นครราชสีมา

วันที่ 27 พฤศจิกายน 2566 ณ ห้องประชุมนายแพทย์วิศักดิ์ สาดรา อาคารสัมมนาอาคาร



กลุ่มงานสารนิเทศและประชาสัมพันธ์

โรงพยาบาลจิตเวชนครราชสีมาราชชนครินทร์

☎ 0-4423-3999 ต่อ 65933



กรมสุขภาพจิต

# โรงพยาบาลจิตเวชนครราชสีมาราชชนครินทร์



กรมสุขภาพจิต

โรงพยาบาลจิตเวชนครราชสีมาราชชนครินทร์

Nakhon Ratchasima Rajanagarindra Psychiatric Hospital

Press Release

นายแพทย์มงคล ศิริเทพทวิ

ผู้อำนวยการโรงพยาบาลจิตเวชนครราชสีมาราชชนครินทร์

พร้อมด้วยคณะกรรมการ ร่วมประชุมติดตามความก้าวหน้า ลงพื้นที่ดูงานการก่อสร้าง

อาคารผู้ป่วยในนิติจิตเวชและยาเสพติด 5 ชั้น

โรงพยาบาลจิตเวชนครราชสีมาราชชนครินทร์ ครั้งที่ 10/2566

ณ ห้องประชุมนายแพทย์สุพล รุจิรพิพัฒน์ อาคารผู้ป่วยนอกและผู้อำนวยการ



กลุ่มงานสารนิเทศและประชาสัมพันธ์

โรงพยาบาลจิตเวชนครราชสีมาราชชนครินทร์

☎ 0-4423-3999 ต่อ 65933



กรมสุขภาพจิต

# โรงพยาบาลจิตเวชนครราชสีมาราชชนครินทร์



กรมสุขภาพจิต

โรงพยาบาลจิตเวชนครราชสีมาราชชนครินทร์

Nakhon Ratchasima Rajanagarindra Psychiatric Hospital

นายแพทย์มงคล ศิริเทพทวี  
ผู้อำนวยการ  
โรงพยาบาลจิตเวชนครราชสีมาราชชนครินทร์

มอบหมายให้ กลุ่มงานสังคมสงเคราะห์  
โรงพยาบาลจิตเวชนครราชสีมาราชชนครินทร์

ร่วมกับ

โรงพยาบาลโนนไทย และ โรงพยาบาลส่งเสริมสุขภาพตำบลสายออ  
อำเภอโนนไทย จังหวัดนครราชสีมา



เตรียมความพร้อม  
ส่งต่อผู้ป่วยให้เครือข่ายด้านการฟื้นฟูสมรรถภาพ  
คนพิการทางจิตใจหรือพฤติกรรม สู้งานทำ  
ตามพระราชบัญญัติส่งเสริมและพัฒนาคุณภาพชีวิต  
คนพิการ  
พ.ศ.2550 และแก้ไขเพิ่มเติม (ฉบับที่2) พ.ศ.2556

โดยได้รับการสนับสนุนการจ้างงานคนพิการจากบริษัท หนิวบี จำกัด

วันที่ 22 ธันวาคม 2566

ณ ห้องประชุมโรงพยาบาลส่งเสริมสุขภาพตำบลสายออ  
อำเภอโนนไทย จังหวัดนครราชสีมา



กลุ่มงานสารนิเทศและประชาสัมพันธ์

โรงพยาบาลจิตเวชนครราชสีมาราชชนครินทร์ ☎ 0-4423-3999 ต่อ 65933



กรมสุขภาพจิต

# โรงพยาบาลจิตเวชนครราชสีมาราชชนครินทร์



กรมสุขภาพจิต

โรงพยาบาลจิตเวชนครราชสีมาราชชนครินทร์

Nakhon Ratchasima Rajanagarindra Psychiatric Hospital



นายแพทย์มงคล ศิริเทพทวี

ผู้อำนวยการ

โรงพยาบาลจิตเวชนครราชสีมาราชชนครินทร์

เป็นประธานเปิดงานปีใหม่

ของชมรมผู้ปกครองคนพิการทางสติปัญญา

จังหวัดนครราชสีมา

Press Release

และอวยพรเนื่องในวันส่งท้ายปีเก่า ต้อนรับปีใหม่ แด่ ผู้ปกครอง และเด็ก ที่มาร่วมงานปีใหม่  
วันที่ 28 ธันวาคม 2566 ณ ห้องประชุมนายแพทย์วิศักดิ์ สาตรา อาคารสัมมนา



กลุ่มงานสารนิเทศและประชาสัมพันธ์

โรงพยาบาลจิตเวชนครราชสีมาราชชนครินทร์

☎ 0-4423-3999 ต่อ 65933



# โรงพยาบาลจิตเวชนครราชสีมาราชชนครินทร์



กรมสุขภาพจิต

โรงพยาบาลจิตเวชนครราชสีมาราชชนครินทร์

Nakhon Ratchasima Rajanagarindra Psychiatric Hospital

## พิธีประกาศเจตนารมณ์ต่อต้านการทุจริต



นายแพทย์มงคล ศิริเทพทวี ผู้อำนวยการโรงพยาบาลจิตเวชนครราชสีมาราชชนครินทร์

พร้อมด้วย ผู้บริหารโรงพยาบาล ข้าราชการ และเจ้าหน้าที่

ร่วมพิธีประกาศเจตนารมณ์ต่อต้านการทุจริต ของโรงพยาบาลจิตเวชนครราชสีมาราชชนครินทร์

ภายใต้แนวคิด กระทรวงสาธารณสุขใสสะอาด ร่วมต้านทุจริต (MOPH Zero Tolerance)

วันที่ 4 มกราคม 2567 ณ ห้องประชุมนายแพทย์สุพล รุจิรพิพัฒน์ อาคารผู้ป่วยนอกและอำนวยการ



กลุ่มงานสารนิเทศและประชาสัมพันธ์

โรงพยาบาลจิตเวชนครราชสีมาราชชนครินทร์ ☎ 0-4423-3999 ต่อ 65933



# โรงพยาบาลจิตเวชนครราชสีมาราชชนครินทร์



กรมสุขภาพจิต

โรงพยาบาลจิตเวชนครราชสีมาราชชนครินทร์

Nakhon Ratchasima Rajanagarindra Psychiatric Hospital

พิธีรับมอบรางวัล Healthy Organization Award ประจำปี 2566



นายแพทย์มงคล ศิริเทพทวี ผู้อำนวยการโรงพยาบาลจิตเวชนครราชสีมาราชชนครินทร์  
พร้อมทีม เข้ารับมอบรางวัล Healthy Organization Award ประจำปี 2566  
ทั้งหมด 4 ประเภท ได้แก่ 1. ผู้นำองค์กร ดีเด่น 2. ทีมผู้นำสุขภาพ ยอดเยี่ยม  
3. กระบวนการดำเนินงาน ยอดเยี่ยม 4. นวัตกรรมการสร้างเสริมสุขภาพ ยอดเยี่ยม  
โดยได้รับการพิจารณาผลงานจากเครือข่ายคนไทยไร้พุง ราชวิทยาลัยอายุรแพทย์แห่งประเทศไทย  
และโรงพยาบาล ได้ร่วมออกบูธแสดงผลงาน นวัตกรรมการสร้างเสริมสุขภาพ

ในงาน Healthy Organization Day

วันที่ 19 มกราคม 2567 ณ อาคารศูนย์เรียนรู้สุขภาพะ สำนักงานกองทุนสนับสนุนการสร้างเสริมสุขภาพ



กลุ่มงานสารนิเทศและประชาสัมพันธ์

โรงพยาบาลจิตเวชนครราชสีมาราชชนครินทร์ ☎ 0-4423-3999 ต่อ 65933



กรมสุขภาพจิต

# โรงพยาบาลจิตเวชนครราชสีมาราชชนครินทร์



กรมสุขภาพจิต

โรงพยาบาลจิตเวชนครราชสีมาราชชนครินทร์

Nakhon Ratchasima Rajanagarindra Psychiatric Hospital

นายแพทย์มงคล ศิริเทพทวี

ผู้อำนวยการ

โรงพยาบาลจิตเวชนครราชสีมาราชชนครินทร์

พร้อมด้วย ผู้บริหารโรงพยาบาล เจ้าหน้าที่



ร่วมกิจกรรม สัปดาห์กีฬาโรงพยาบาลจิตเวชนครราชสีมาราชชนครินทร์

ระหว่างวันที่ 22-26 มกราคม 2567 ณ สนามสนามกีฬาโรงพยาบาลจิตเวชนครราชสีมาราชชนครินทร์



กลุ่มงานสารนิเทศและประชาสัมพันธ์

โรงพยาบาลจิตเวชนครราชสีมาราชชนครินทร์ ☎ 0-4423-3999 ต่อ 65933







## News content

นายแพทย์มงคล ศิริเทพทวี ผู้อำนวยการโรงพยาบาลจิตเวชนครราชสีมาราชชนครินทร์ มอบหมายให้ ทีมเชี่ยวชาญจิตใจ (MCATT) และบุคลากร โรงพยาบาลจิตเวชนครราชสีมาราชชนครินทร์ ร่วมงานพระราชทานเพลิงศพ พระครูประโชติสังฆกิจ (จ๋ารัส นาคเกษม) โชติธมฺโม อดีตรองเจ้าคณะอำเภอวังน้ำเขียว อดีตเจ้าอาวาสวัดศิริมั่งคณาราม และอดีตประธานชมรมส่งเสริมดูแลผู้ป่วยจิตเวชในชุมชน โดยพระสงฆ์เป็นแกนนำ วันที่ 1 กุมภาพันธ์ 2567 ณ วัดห้วยพรหม ต.อุดมทรัพย์ อ.วังน้ำเขียว จังหวัดนครราชสีมา





## News content

กรมสุขภาพจิต จัดพิธีพระราชทานเครื่องราชอิสริยาภรณ์ชั้นสายสะพาย ประจำปี 2565 และประจำปี 2566  
เบื้องหน้าพระฉายาลักษณ์พระบาทสมเด็จพระเจ้าอยู่หัว ให้แก่ข้าราชการสังกัดกรมสุขภาพจิต  
ในวันจันทร์ที่ 12 กุมภาพันธ์ 2567

ณ ห้องประชุมนายแพทย์เกียรติภูมิ วงศ์รจิต โรงพยาบาลศรีธัญญา จังหวัดนนทบุรี  
โดยบุคคลากรของโรงพยาบาลจิตเวชนครราชสีมาราชนครินทร์เข้าร่วมในพิธีดังกล่าว



# JVK NEWS

## Press Release



กรมสุขภาพจิต  
DEPARTMENT OF MENTAL HEALTH

12/02/2567

ถนนช้างเผือก ตำบลในเมือง อำเภอเมือง จังหวัดนครราชสีมา



นายแพทย์มงคล ศิริเทพทวิ ผู้อำนวยการโรงพยาบาลจิตเวชนครราชสีมาราชชนครินทร์ มอบหมายให้กลุ่มงานสนับสนุนและพัฒนาเครือข่าย โรงพยาบาลจิตเวชนครราชสีมาราชชนครินทร์ จัดโครงการประชุมเชิงปฏิบัติการพัฒนาศักยภาพบุคลากรเพื่อการเข้าถึงบริการสุขภาพจิตผู้สูงอายุ และการดูแลช่วยเหลือผู้สูงอายุสมองเสื่อมที่มีปัญหาพฤติกรรมและจิตใจในเขตสุขภาพที่ 9

โดยมี แพทย์หญิงนิธินาวดี คำวงศ์ ผู้อำนวยการโรงพยาบาลจตุรัส เป็นประธานเปิดโครงการ ผู้เข้าร่วมโครงการในครั้งนี้ประกอบด้วย ผู้รับผิดชอบงานสุขภาพจิตและยาเสพติด งานส่งเสริมสุขภาพผู้สูงอายุ งานสุขภาพจิตผู้สูงอายุ จากสำนักงานสาธารณสุขจังหวัด สำนักงานสาธารณสุขอำเภอ โรงพยาบาลจตุรัส โรงพยาบาลส่งเสริมสุขภาพตำบล และอาสาสมัครสาธารณสุขหมู่บ้าน จังหวัดชัยภูมิ โดยที่มวิทยากรของโรงพยาบาลจิตเวชนครราชสีมาราชชนครินทร์ บรรยายให้ความรู้วันที่ 12 กุมภาพันธ์ 2567 ณ ห้องประชุมโรงพยาบาลจตุรัส อำเภอจตุรัส จังหวัดชัยภูมิ

### NEWS Content





นายแพทย์มงคล ศิริเทพทวี ผู้อำนวยการโรงพยาบาลจิตเวชนครราชสีมาราชชนครินทร์ เข้าร่วมพิธีประกาศผลและมอบรางวัลพระราชทานในการประกวดผลงานจังหวัด อำเภอและชมรม TO BE NUMBER ONE ระดับภาคตะวันออกเฉียงเหนือ ประจำปี 2567

โดยมี นายแพทย์พงศ์เกษม ไข่มุกด์ อธิบดีกรมสุขภาพจิต ได้รับพระราชทานมอบหมายจาก ทูลกระหม่อมหญิงอุบลรัตนราชกัญญา สิริวัฒนาพรรณวดี องค์ประธานโครงการ TO BE NUMBER ONE ให้เป็นผู้แทนทำหน้าที่ในพิธีประกาศผลและมอบรางวัลพระราชทานในการประกวดผลงานจังหวัด อำเภอและชมรม TO BE NUMBER ONE ระดับภาคตะวันออกเฉียงเหนือ ประจำปี 2567 ซึ่งเป็นการประกวดภาคที่ 2

วันที่ 14 กุมภาพันธ์ 2567 ณ โรงแรมพลูแมน ขอนแก่น ราชอาณาจักร จังหวัดขอนแก่น

**N**EW S Content



**N**ews Content

คณะผู้บริหาร และเจ้าหน้าที่ โรงพยาบาลจิตเวชนครราชสีมาราชชนครินทร์ ร่วมกิจกรรมทำบุญตักบาตรข้าวสารอาหารแห้ง แต่พระภิกษุสงฆ์ ประจำเดือนกุมภาพันธ์ วันที่ 20 กุมภาพันธ์ 2567 ณ บริเวณด้านหน้าอาคารเฉลิมพระเกียรติ



# JVK NEWS

## Press Release

4/03/2567



กรมสุขภาพจิต  
DEPARTMENT OF MENTAL HEALTH

ถนนช้างเผือก ตำบลในเมือง อำเภอเมือง จังหวัดนครราชสีมา



**N** EWS Content

นายแพทย์มงคล ศิริเทพทวี ผู้อำนวยการโรงพยาบาลจิตเวชนครราชสีมาราชนครินทร์ มอบหมายให้ นางกรชไม วสุธาวุฒิจารณ์ เจ้าพนักงานการเงินและบัญชีอาวุโส หัวหน้ากลุ่มงานพัสดุ พร้อมคณะ ร่วมพิธีวางพวงมาลาสักการะอนุสรณ์สถานนางสาวบุญเหลือ ประจำปี 2567 วันที่ 4 มีนาคม 2567 ณ โรงเรียนบุญเหลือวิทยานุสรณ์ จังหวัดนครราชสีมา



**Nakhon Ratchasima Rajanagarindra Psychiatric Hospital**

โรงพยาบาลจิตเวชนครราชสีมาราชนครินทร์



**N**ews Content

นางกังสดาล อุวิเชียร รองผู้อำนวยการด้านการพยาบาล โรงพยาบาลจิตเวชนครราชสีมาราชชนครินทร์  
เป็นประธานพิธีเปิดการบรมเชิงปฏิบัติการพัฒนาศักยภาพนักสร้างสุขขององค์กร รุ่นที่ 1  
วัตถุประสงค์ในการจัดอบรมในครั้งนี้ เพื่อให้บุคลากรของโรงพยาบาล เป็นนักสร้างสุขขององค์กร  
มีความรู้ความเข้าใจในการพัฒนาส่งเสริม นโยบายองค์กร ขับเคลื่อนสร้างคุณภาพชีวิต  
สร้างความสุข ในหน่วยงานโดยใช้แนวคิดความสุข Happy 8  
วันที่ 6 มีนาคม 2567 ณ ห้องประชุมนายแพทย์สุพล รุจิรพัฒน์ อาคารผู้ป่วยนอกและอำนวยการ





**N**EW S Content

นายแพทย์มงคล ศิริเทพทวี ผู้อำนวยการโรงพยาบาลจิตเวชนครราชสีมาราชชนครินทร์

เป็นประธานเปิด TDAS Clinic ( Thai Diagnostic Autism Scale )

โดยมีวัตถุประสงค์เพื่อช่วยให้ทีมสหวิชาชีพของโรงพยาบาลจิตเวชนครราชสีมาราชชนครินทร์ และโรงพยาบาลเครือข่าย ให้มีความสามารถในการวินิจฉัยภาวะออทิสซึมร่วมกับการพิจารณาของแพทย์

โดยใช้เครื่องมือวินิจฉัยภาวะออทิสซึมในระยะแรกเริ่มสำหรับเด็ก ซึ่งเป็นเครื่องมือวินิจฉัยที่มีความแม่นยำและรวดเร็ว มีหลักฐานเชิงประจักษ์ เพื่อเพิ่มการเข้าถึงการรักษาได้อย่างทันท่วงที ทำให้มีการพยากรณ์โรคที่ดี อันจะส่งผลต่อสัมพันธภาพในครอบครัว และความรู้สึกมีคุณค่าในตนเอง นำไปสู่การป้องกัน หรือ ลดอุบัติการณ์การเกิดซึมเศร้าและปัญหาทางอารมณ์ของผู้ป่วยออทิสติกได้

วันที่ 18 มีนาคม 2567 ณ อาคารคลายเครียด โรงพยาบาลจิตเวชนครราชสีมาราชชนครินทร์







# โครงการราชทัณฑ์ปันสุข ทำความดี เพื่อชาติ ศาสน์ กษัตริย์



## โรงพยาบาลจิตเวชนครราชสีมาราชชนครินทร์



นายแพทย์มงคล ศิริเทพทวี ผู้อำนวยการโรงพยาบาลจิตเวชนครราชสีมาราชชนครินทร์ มอบหมายให้  
นายบุญเลิศ บุญทิพย์ พยาบาลวิชาชีพชำนาญการ กลุ่มงานสนับสนุนและพัฒนาเครือข่าย เป็นตัวแทน  
ร่วมรับฟังสรุปผลการดำเนินงานภาพรวมการตรวจราชการและนิเทศงานกระทรวงสาธารณสุข

กรณีปกติ รอบที่ 1 ประจำปีงบประมาณ 2567

ประเด็นโครงการราชทัณฑ์ปันสุข ทำความดี เพื่อชาติ ศาสน์ กษัตริย์

วันที่ 3 เมษายน 2567 ณ ห้องประชุมอาคาร ศอน.สำนักงานสาธารณสุขจังหวัดนครราชสีมา



# JVK NEWS

## Press Release



23-24/04/2567

ถนนช้างเผือก ตำบลในเมือง อำเภอเมือง จังหวัดนครราชสีมา

กรมสุขภาพจิต  
DEPARTMENT OF MENTAL HEALTH



NEWS Content

นายแพทย์มงคล ศิริเทพทวี ผู้อำนวยการโรงพยาบาลจิตเวชนครราชสีมาราชชนครินทร์ มอบหมายให้ แผนกจิตเวชเด็กและวัยรุ่น ร่วมกับ สถาบันจิตเวชเด็กและวัยรุ่นราชชนครินทร์ โรงพยาบาลนครบุรี โรงพยาบาลโชคชัย และสำนักงานสาธารณสุขจังหวัดนครราชสีมา จัดโครงการคาราวานจิตแพทย์เด็กและวัยรุ่น ปีงบประมาณ 2567 เพื่อเพิ่มการเข้าถึงการตรวจคัดกรองรักษาโรคออทิสติกและสมาธิสั้น ระหว่างวันที่ 23-24 เมษายน 2567 ณ โรงพยาบาลนครบุรี อำเภอครบุรีจังหวัดนครราชสีมา



Nakhon Ratchasima Rajanagarindra Psychiatric Hospital

โรงพยาบาลจิตเวชนครราชสีมาราชชนครินทร์

# JVK NEWS

## Press Release



25/04/2567

ถนนช้างเผือก ตำบลในเมือง อำเภอเมือง จังหวัดนครราชสีมา



NEWS Content

คณะผู้บริหาร และ เจ้าหน้าที่ โรงพยาบาลจิตเวชนครราชสีมาราชชนครินทร์  
ร่วมประกอบพิธีวางพวงมาลาดอกไม้สด หน้าพระบรมราชานุสาวรีย์สมเด็จพระนเรศวรมหาราช  
เนื่องในวันคล้ายวันสวรรคตสมเด็จพระนเรศวรมหาราช  
เพื่อน้อมรำลึกในพระมหากรุณาธิคุณ แห่งองค์สมเด็จพระนเรศวรมหาราช ผู้ทรงกอบกู้อิสรภาพของไทย  
และเป็นการน้อมถวายความจงรักภักดี  
วันที่ 25 เมษายน 2567  
ณ ค่ายสุรนารี กองทัพบกที่ 2 จังหวัดนครราชสีมา



Nakhon Ratchasima Rajanagarindra Psychiatric Hospital

โรงพยาบาลจิตเวชนครราชสีมาราชชนครินทร์

# JVK NEWS

## Press Release



25-26/04/2567

ถนนช้างเผือก ตำบลในเมือง อำเภอเมือง จังหวัดนครราชสีมา



คณะกรรมการสิ่งแวดล้อมและความปลอดภัยของโรงพยาบาลจิตเวชนครราชสีมาราชชนครินทร์  
ได้จัดกิจกรรม ENV Round ฝ้าย/ศูนย์/กลุ่มงาน/หอผู้ป่วย  
เพื่อเตรียมความพร้อม Re-accreditation ครั้งที่ 6  
และค้นหาความเสี่ยงด้านสิ่งแวดล้อมภายในโรงพยาบาล  
ระหว่างวันที่ 25-26 เมษายน 2567

**N** EWS Content

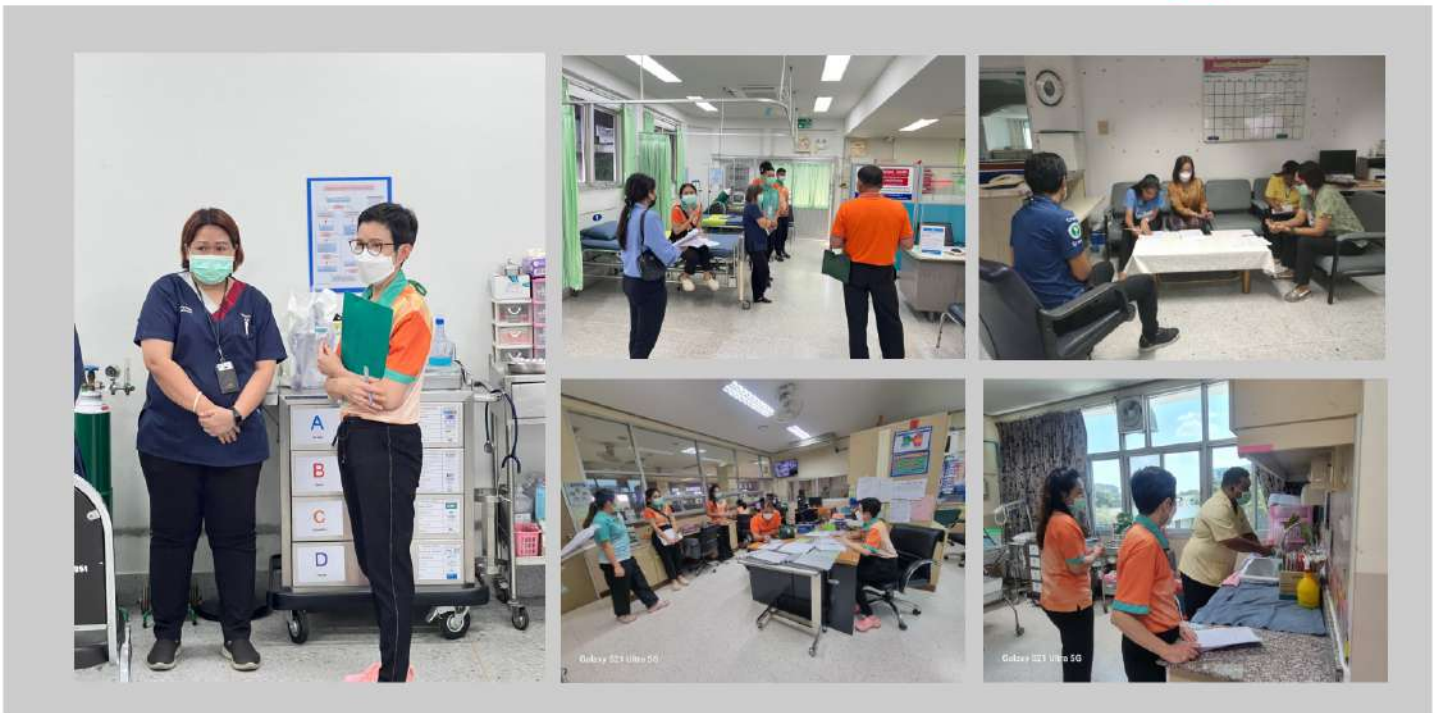

# JVK NEWS

## Press Release

07/05/2567



กรมสุขภาพจิต  
DEPARTMENT OF MENTAL HEALTH

ถนนช้างเผือก ตำบลในเมือง อำเภอเมือง จังหวัดนครราชสีมา



NEWS Content

คณะกรรมการพัฒนาบริการ Dementia with BPSD ในผู้สูงอายุ

โรงพยาบาลจิตเวชนครราชสีมาราชชนครินทร์

จัดโครงการพัฒนาระบบบริการเฉพาะทางด้านจิตเวช (Super Specialist Service)

กิจกรรมที่ 5

ประชุมเชิงปฏิบัติการประเมินติดตามผลการใช้ Application Dementia with BPSD ในผู้สูงอายุ  
สำหรับญาติหรือผู้ดูแลผู้ป่วยจิตเวชสูงอายุ

วันที่ 7 พฤษภาคม 2567 ณ ห้องประชุมนายแพทย์วิศักดิ์ สัตรา อาคารสัมมนาการ



Nakhon Ratchasima Rajanagarindra Psychiatric Hospital

โรงพยาบาลจิตเวชนครราชสีมาราชชนครินทร์



**N**ews Content

นายแพทย์มงคล ตีรเทพทวี ผู้อำนวยการโรงพยาบาลจิตเวชนครราชสีมาราชนครินทร์ มอบหมายให้ นายบุญเลิศ บุญทิษฐ์ พยาบาลวิชาชีพชำนาญการ กลุ่มงานสนับสนุนและพัฒนาเครือข่าย โรงพยาบาลจิตเวชนครราชสีมาราชนครินทร์ ร่วมกับ สำนักงานสาธารณสุขจังหวัดนครราชสีมา และโรงพยาบาลสิคิ้ว

จัดโครงการประชุมเชิงปฏิบัติการเพิ่มประสิทธิภาพการดูแลสุขภาพจิตของผู้ต้องขัง และการติดตามดูแลผู้ป่วยจิตเวชหลังได้รับการปล่อยตัวจากเรือนจำ เขตสุขภาพที่ 9

ภายใต้โครงการราชทัณฑ์ปันสุขทำความดีเพื่อชาติ ศาสน์ กษัตริย์

กลุ่มเป้าหมาย เจ้าหน้าที่เรือนจำที่ให้การดูแลผู้ป่วย / พยาบาลเรือนจำ

อาสาสมัครสาธารณสุขในเรือนจำ(อสรจ.)

ผู้รับผิดชอบงานสุขภาพจิตของสำนักงานสาธารณสุขจังหวัด จำนวน 50 คน

ณ ทักษสถานหญิงนครราชสีมา วันที่ 9 พฤษภาคม 2567

# JVK NEWS

## Press Release



23-24/05/2567

ถนนช้างเผือก ตำบลในเมือง อำเภอเมือง จังหวัดนครราชสีมา



NEWS Content

นายแพทย์มงคล ศิริเทพทวี ผู้อำนวยการโรงพยาบาลจิตเวชนครราชสีมาราชชนครินทร์  
พร้อมด้วย คณะกรรมการที่มนำของโรงพยาบาล ต้อนรับ  
คณะผู้เยี่ยมชมสำรวจจากสถาบันรับรองคุณภาพสถานพยาบาล (องค์กรมมหาชน)  
ในการเยี่ยมชมสำรวจเพื่อต่ออายุการรับรองคุณภาพโรงพยาบาล Re-accreditation ครั้งที่ 6  
วันที่ 23-24 พฤษภาคม 2567  
ณ ห้องประชุมนายแพทย์สุพล รุจิรพิพัฒน์ อาคารผู้ป่วยนอกและอำนวยการ



# JVK NEWS

## Press Release



28/05/2567

ถนนช้างเผือก ตำบลในเมือง อำเภอเมือง จังหวัดนครราชสีมา



NEWS Content

นายแพทย์มงคล ศิริเทพทวี ผู้อำนวยการโรงพยาบาลจิตเวชนครราชสีมาราชชนครินทร์ มอบหมายให้ นางสาวดรุณี พัฒนขจร นักจิตวิทยาคลินิกชำนาญการพิเศษ นางสาวสมพร ธีรพัฒน์พงศ์ พยาบาลวิชาชีพชำนาญการ โรงพยาบาลจิตเวชนครราชสีมาราชชนครินทร์ พร้อมด้วย นางสาวพนิดา นครานุรักษ์ นักวิชาการสาธารณสุข ผู้แทนจาก ศูนย์สุขภาพจิตที่ 9 เข้าร่วมการประชุมคณะกรรมการขับเคลื่อน พรบ.สุขภาพจิต จังหวัดสุรินทร์ ครั้งที่ 1/2567 โดยมี นายสันตต์ แสนทอง รองผู้ว่าราชการจังหวัดสุรินทร์ เป็นประธานการประชุม ณ ห้องประชุมผักกาดหวาน ศาลากลางจังหวัดสุรินทร์ วันที่ 28 พฤษภาคม 2567



Nakhon Ratchasima Rajanagarindra Psychiatric Hospital

โรงพยาบาลจิตเวชนครราชสีมาราชชนครินทร์





นายแพทย์มงคล ศิริเทพทวี ผู้อำนวยการโรงพยาบาลจิตเวชนครราชสีมาราชชนครินทร์ มอบหมายให้ นางกังสดาล อุวิเชียร รองผู้อำนวยการด้านการพยาบาล พร้อมทีม ร่วมโครงการอบรมเชิงปฏิบัติการพัฒนาศักยภาพครูแกนนำในการป้องกันและแก้ไขปัญหายาเสพติด โดยมี นายแพทย์รัฐพล ฐปอินทร์ นายแพทย์ชำนาญการพิเศษ นายอดิศร รักสกุล พยาบาลวิชาชีพชำนาญการ โรงพยาบาลจิตเวชนครราชสีมาราชชนครินทร์ ร่วมเป็นวิทยากร ให้ความรู้ ความเข้าใจในการดูแลปัญหาสุขภาพจิตและยาเสพติดในวัยรุ่นและวัยเรียน วันที่ 30-31 พฤษภาคม 2567 ณ โรงแรมเซนเตอร์พอยท์ เทอร์มินอล 21 โคราช จัดโดย องค์การบริหารส่วนจังหวัดนครราชสีมา

NEWS Content



# JVK NEWS

## Press Release



3/06/2567

ถนนช้างเผือก ตำบลในเมือง อำเภอเมือง จังหวัดนครราชสีมา



NEWS Content

คณะผู้บริหารโรงพยาบาลจิตเวชนครราชสีมาราชนครินทร์ พร้อมด้วย ข้าราชการและเจ้าหน้าที่  
ร่วมพิธีทำบุญตักบาตรข้าวสารอาหารแห้ง แต่พระสงฆ์ ณ ลานอนุสาวรีย์ท้าวสุรนารี  
และพิธีถวายเครื่องราชสักการะวางพานพุ่มเบื้องหน้าพระฉายาลักษณ์  
ณ บริเวณศาลากลางจังหวัดนครราชสีมา  
เพื่อถวายพระพรชัยมงคล เนื่องในโอกาสวันเฉลิมพระชนมพรรษา  
สมเด็จพระนางเจ้าสุทิดา พัชรสุธาพิมลลักษณ พระบรมราชินี  
ครบรอบ 46 พระชนมพรรษา 3 มิถุนายน 2567



Nakhon Ratchasima Rajanagarindra Psychiatric Hospital

โรงพยาบาลจิตเวชนครราชสีมาราชนครินทร์

# JVK NEWS

## Press Release



2/06/2567

ถนนช้างเผือก ตำบลในเมือง อำเภอเมือง จังหวัดนครราชสีมา



**N**ews Content

นายแพทย์มงคล ศิริเทพทวี ผู้อำนวยการโรงพยาบาลจิตเวชนครราชสีมาราชชนครินทร์ มอบหมายให้ นางกังสดาล อุวิเชียร พยาบาลวิชาชีพชำนาญการพิเศษ รองผู้อำนวยการด้านการพยาบาล พร้อมคณะ ร่วมพิธีเปิด โครงการพาหมอไปหาประชาชน เฉลิมพระเกียรติพระบาทสมเด็จพระเจ้าอยู่หัว เนื่องในโอกาสมหามงคลเฉลิมพระชนมพรรษา 6 รอบ วันที่ 28 กรกฎาคม 2567 เพื่อเพิ่มโอกาสให้ประชาชนในพื้นที่ห่างไกล เข้าถึงบริการทางการแพทย์เฉพาะทาง โดยออกหน่วยแพทย์ในรูปแบบจิตอาสา ในช่วงวันหยุดราชการหรือวันหยุดนักขัตฤกษ์ และพื้นที่เขตสุขภาพที่ 9 วันอาทิตย์ ที่ 2 มิถุนายน 2567 ณ โรงพยาบาลปราสาท อำเภอปราสาท จังหวัดสุรินทร์



# JVK NEWS

## Press Release



10/06/2567

ถนนช้างเผือก ตำบลในเมือง อำเภอเมือง จังหวัดนครราชสีมา



NEWS Content

นายแพทย์มงคล ศิริเทพทวี ผู้อำนวยการโรงพยาบาลจิตเวชนครราชสีมาราชชนครินทร์ มอบหมายให้ นางสาวสุรีย์วรรณ อิศราบาล และ นายธันวา ภูผาทรงธรรม ตำแหน่ง นักจิตวิทยาคลินิกปฏิบัติการ กลุ่มงานจิตวิทยา โรงพยาบาลจิตเวชนครราชสีมาราชชนครินทร์ เป็นวิทยากรบรรยายให้ความรู้ จัดกิจกรรม ตอบข้อซักถาม ในหัวข้อ การรู้จักตนเอง เข้าใจอารมณ์ โครงการ คลินิกให้คำปรึกษาด้านจิตสังคม ในศาลแขวงนครราชสีมา กิจกรรมย่อยที่ 2.3 การจัดอบรมสำหรับผู้รับคำปรึกษา วันที่ 10 มิถุนายน 2567 ณ ห้องประชุมชั้น 4 ศาลแขวงนครราชสีมา จังหวัดนครราชสีมา



Nakhon Ratchasima Rajanagarindra Psychiatric Hospital

โรงพยาบาลจิตเวชนครราชสีมาราชชนครินทร์



**N** NEWS Content

นายแพทย์มงคล ศิริเทพทวิ ผู้อำนวยการโรงพยาบาลจิตเวชนครราชสีมาราชชนครินทร์  
พร้อมด้วย แพทย์หญิงเวธนี อุบลศรี นายแพทย์ชำนาญการ  
ให้สัมภาษณ์ผ่านช่องรายการ Lifestyle By KCTV  
ดำเนินรายการโดย คุณชญัญญา นุช สุรฉัตร  
หัวข้อการแนะนำในการดูแลสุขภาพจิตและการป้องกันการฆ่าตัวตายในเด็กและวัยรุ่น  
วันที่ 28 มิถุนายน 2567  
ณ สถานี เคเบิลทีวี KCTV จังหวัดนครราชสีมา



# JVK NEWS

## Press Release



01/07/2567

ถนนช้างเผือก ตำบลในเมือง อำเภอเมือง จังหวัดนครราชสีมา



NEWS Content

นายแพทย์มงคล ศิริเทพทวี ผู้อำนวยการโรงพยาบาลจิตเวชนครราชสีมาราชชนครินทร์ เป็นประธานพิธีเปิด  
การอบรมหลักสูตรการพยาบาลเฉพาะทาง สาขาการพยาบาลสุขภาพจิตและจิตเวชในชุมชน  
รุ่นที่ 6 ประจำปีงบประมาณ 2567  
และบรรยายเรื่อง นโยบายระบบบริการสุขภาพจิตและจิตเวช  
โดยมี นางกังสดาล อุวิเชียร รองผู้อำนวยการด้านการพยาบาล เป็นผู้กล่าวรายงานการอบรม  
ผู้เข้ารับการอบรมประกอบด้วย พยาบาลวิชาชีพจากโรงพยาบาลทั้งภาครัฐ / เอกชน ในเขตสุขภาพที่ 9  
และโรงพยาบาลในเขตสุขภาพอื่นๆ จำนวน 21 คน  
จัดโดย

โรงพยาบาลจิตเวชนครราชสีมาราชชนครินทร์ ร่วมกับ สำนักวิชาพยาบาลศาสตร์ มหาวิทยาลัยเทคโนโลยีสุรนารี  
วันที่ 1 กรกฎาคม 2567 ณ ห้องประชุมนายแพทย์สุพล รุจิรพิพัฒน์ อาคารผู้ป่วยนอกและอำนวยการ



Nakhon Ratchasima Rajanagarindra Psychiatric Hospital

โรงพยาบาลจิตเวชนครราชสีมาราชชนครินทร์

# JVK NEWS

## Press Release

06/07/2567



กรมสุขภาพจิต  
DEPARTMENT OF MENTAL HEALTH

ถนนช้างเผือก ตำบลในเมือง อำเภอเมือง จังหวัดนครราชสีมา



NEWS Content

นายแพทย์มงคล ศิริเทพทวี ผู้อำนวยการโรงพยาบาลจิตเวชนครราชสีมาราชชนครินทร์  
มอบหมายให้ นางจิรวิฑิตกาล ดวงสา นักโภชนาการชำนาญการ หัวหน้ากลุ่มงานโภชนาการ พร้อมทีม  
โรงพยาบาลจิตเวชนครราชสีมาราชชนครินทร์  
ร่วมจัดบูธนิทรรศการ ให้ความรู้เรื่องโภชนาการสำหรับเด็ก  
โครงการขับเคลื่อนการดำเนินงานส่งเสริมสุขภาพ เครือข่ายบริการปฐมภูมิ เขตเมืองนครราชสีมา  
กิจกรรมมหกรรมรวมพลคนมหัศจรรย์ 1,000 วัน Plus  
เพื่อเสริมสร้างศักยภาพผู้ประกอบการในการดูแลบุตรหลานให้มีพัฒนาการที่เหมาะสมตามวัย  
จัดโดย คณะทำงานส่งเสริมสุขภาพ โรงพยาบาลมหาราชนครราชสีมา  
วันที่ 6 กรกฎาคม 2567 ณ ลานกิจกรรมหน้า MCC HALL ชั้น 3 ศูนย์การค้าเดอะมอลล์ นครราชสีมา



Nakhon Ratchasima Rajanagarindra Psychiatric Hospital

โรงพยาบาลจิตเวชนครราชสีมาราชชนครินทร์

# JVK NEWS

## Press Release

17/07/2567



กรมสุขภาพจิต  
DEPARTMENT OF MENTAL HEALTH

ถนนช้างเผือก ตำบลในเมือง อำเภอเมือง จังหวัดนครราชสีมา



นางกังสดาล อุวิเชียร รองผู้อำนวยการด้านการพยาบาล โรงพยาบาลจิตเวชนครราชสีมาราชชนครินทร์  
ประธานเปิดโครงการสัมมนาประเมินผลและฟื้นฟูความรู้ สำหรับพยาบาลวิชาชีพเฉพาะทาง  
สาขาการพยาบาลสุขภาพจิตและจิตเวชชุมชน  
วัตถุประสงค์ในการจัดโครงการ เพื่อแลกเปลี่ยนประสบการณ์ ความคิดเห็น ข้อเสนอแนะต่อการพัฒนา  
หลักสูตรพยาบาลเฉพาะทาง สาขาการพยาบาลสุขภาพจิตและจิตเวชชุมชน  
ผู้เข้าร่วมโครงการประกอบด้วย พยาบาลวิชาชีพของโรงพยาบาลจิตเวชนครราชสีมาราชชนครินทร์  
ที่ผ่านการอบรมหลักสูตรพยาบาลเฉพาะทาง สาขาการพยาบาลสุขภาพจิตและจิตเวชชุมชน  
วันที่ 17 กรกฎาคม 2567 ณ ห้องประชุมนายแพทย์สุพล รุจิรพิพัฒน์ อาคารผู้ป่วยนอกและอำนวยการ



NEWS Content



# JVK NEWS

## Press Release

19/08/2567



กรมสุขภาพจิต  
DEPARTMENT OF MENTAL HEALTH

ถนนช้างเผือก ตำบลในเมือง อำเภอเมือง จังหวัดนครราชสีมา

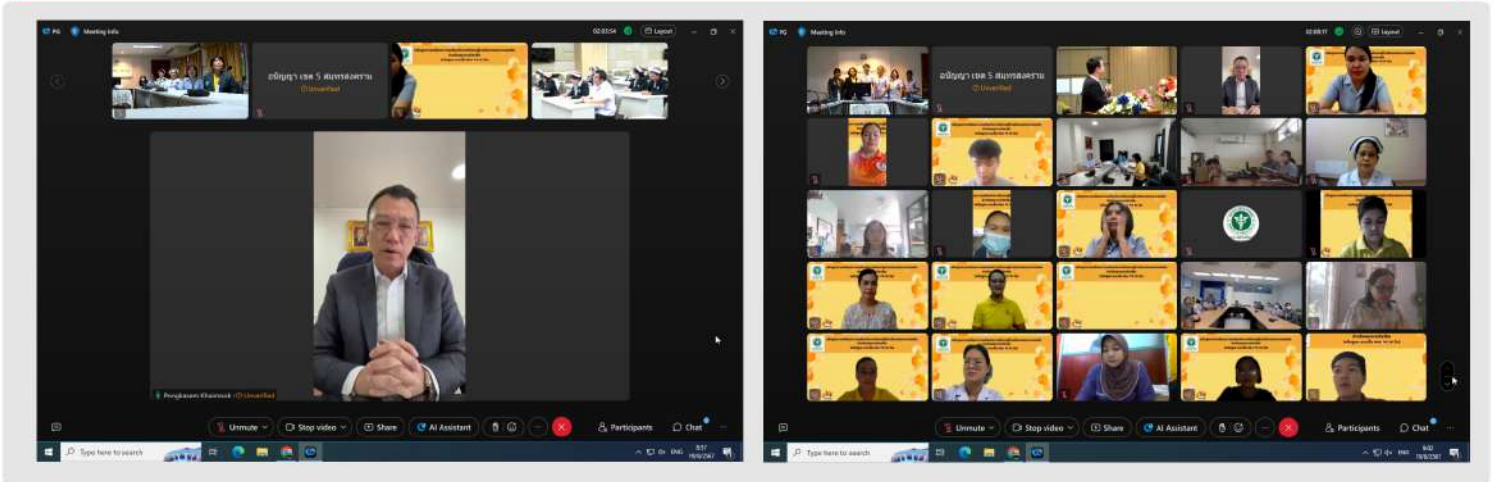

นายแพทย์มงคล ศิริเทพทวี ผู้อำนวยการโรงพยาบาลจิตเวชนครราชสีมาราชชนรินทร์ มอบหมายให้ นางกังสดาล อุวิเชียร พยาบาลวิชาชีพชำนาญการพิเศษ รองผู้อำนวยการด้านการพยาบาล พร้อมด้วย พยาบาลวิชาชีพ ร่วมพิธีเปิดการอบรมหลักสูตรการเตรียมความพร้อมในการเปิดหอผู้ป่วยจิตเวช และสารเสพติด สำหรับพยาบาลวิชาชีพ หลักสูตรระยะสั้น Mini PG 10 วัน โดยมี นายแพทย์พงศ์เกษม ไข่มุกด์ อธิบดีกรมสุขภาพจิต เป็นประธานพิธีเปิดการอบรม ผ่านในระบบออนไลน์ จากสถาบันจิตเวชศาสตร์สมเด็จเจ้าพระยา วันที่ 19 สิงหาคม 2567 ณ ห้องประชุมคลังสมอง อาคารผู้ป่วยนอกและอำนวยการ

NEWS Content

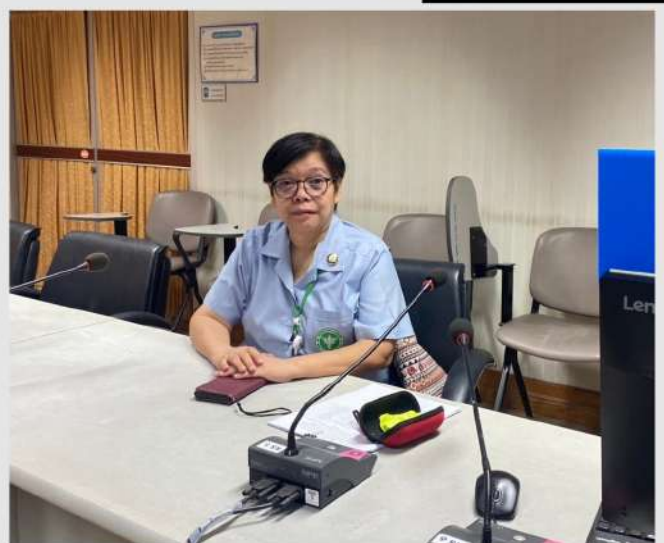

# JVK NEWS

## Press Release

14-16/08/2567



กรมสุขภาพจิต  
DEPARTMENT OF MENTAL HEALTH

ถนนช้างเผือก ตำบลในเมือง อำเภอเมือง จังหวัดนครราชสีมา



**N**EW S Content

นายแพทย์มงคล ศิริเทพทวี ผู้อำนวยการโรงพยาบาลจิตเวชนครราชสีมาราชชนครินทร์ มอบหมายให้ นางสาวประดับ เวทย์ชัยวงษ์ พยาบาลวิชาชีพชำนาญการ พร้อมทีม MCAT

โรงพยาบาลจิตเวชนครราชสีมาราชชนครินทร์ เป็นวิทยากรและเข้าร่วมการประชุม

โครงการประชุมเชิงปฏิบัติการซ้อมแผนตอบโต้สถานการณ์ฉุกเฉิน และสาธารณสุขด้านการแพทย์ และสาธารณสุขแบบบูรณาการกับภาคีเครือข่ายด้านวิกฤตสุขภาพจิตและสุขภาพจิตฉุกเฉิน ทั้งในและนอกระบบบริการสาธารณสุข ระดับภาคตะวันออกเฉียงเหนือ ประจำปี 2567 ระหว่างวันที่ 14-16 สิงหาคม 2567 ณ โรงแรมแม่โขงเฮอริเทจ อำเภอเมือง จังหวัดนครพนม



**Nakhon Ratchasima Rajanagarindra Psychiatric Hospital**

โรงพยาบาลจิตเวชนครราชสีมาราชชนครินทร์

# JVK NEWS

## Press Release



27/08/2567

ถนนช้างเผือก ตำบลในเมือง อำเภอเมือง จังหวัดนครราชสีมา



นายแพทย์มงคล ศิริเทพทวี ผู้อำนวยการโรงพยาบาลจิตเวชนครราชสีมาราชชนครินทร์ มอบหมายให้ นายอดิศร รักสกุล พยาบาลวิชาชีพชำนาญการ โรงพยาบาลจิตเวชนครราชสีมาราชชนครินทร์ ร่วมเป็นคณะกรรมการเยี่ยมเสริมพลังการพัฒนาคุณภาพชีวิตแบบบูรณาการ 4+1+1 ประเด็นสุขภาพจิตและยาเสพติด

ตามข้อหารือแนวทางการพัฒนาคุณภาพชีวิตของประชาชนจังหวัดนครราชสีมา ประจำปี 2567 ในพื้นที่อำเภอประทาย จังหวัดนครราชสีมา เพื่อสร้างขวัญกำลังใจและติดตามผลการดำเนินงาน วันที่ 27 สิงหาคม 2567 ณ ห้องประชุมเฉลิมพระเกียรติ 80 พรรษา โรงพยาบาลประทาย จังหวัดนครราชสีมา



# JVK NEWS

## Press Release



9/09/2567

ถนนช้างเผือก ตำบลในเมือง อำเภอเมือง จังหวัดนครราชสีมา



NEWS Content

นายแพทย์มงคล ศิริเทพทวี ผู้อำนวยการโรงพยาบาลจิตเวชนครราชสีมาราชนครินทร์ มอบหมายให้ นางกังสดาล อุวิเชียร รองผู้อำนวยการด้านการพยาบาล พร้อมทีมพยาบาลวิชาชีพ (อาจารย์ประจำกลุ่ม) โรงพยาบาลจิตเวชนครราชสีมาราชนครินทร์ ให้การต้อนรับและสอนภาคปฏิบัติ แก่พยาบาลวิชาชีพ หลักสูตร ระยะเวลา Mini PG เพื่อเตรียมความพร้อมในการเปิดหอผู้ป่วยจิตเวชและสารเสพติด สำหรับพยาบาลวิชาชีพ เขตสุขภาพที่ 9 วันที่ 9 กันยายน 2567 ณ ห้องประชุมนายแพทย์วิศักดิ์ สาดรา อาคารสัมมนาอาคาร



Nakhon Ratchasima Rajanagarindra Psychiatric Hospital

โรงพยาบาลจิตเวชนครราชสีมาราชนครินทร์

# JVK NEWS

## Press Release

13/09/2567



กรมสุขภาพจิต  
DEPARTMENT OF MENTAL HEALTH

ถนนช้างเผือก ตำบลในเมือง อำเภอเมือง จังหวัดนครราชสีมา



NEWS Content

นายแพทย์มงคล ศิริเทพที ผู้อำนวยการโรงพยาบาลจิตเวชนครราชสีมาราชชนครินทร์  
ประธานพิธีมอบใบประกาศ และกล่าวปิดการอบรมโครงการฝึกอบรมหลักสูตร การเตรียมความพร้อม  
ในการเปิดหอผู้ป่วยจิตเวชและยาเสพติด สำหรับพยาบาลวิชาชีพ เขตสุขภาพที่ 9  
(หลักสูตรระยะสั้น Mini PG 10 วัน) โดยมี นางกงสดาล อุวิเชียร รองผู้อำนวยการด้านการพยาบาล  
โรงพยาบาลจิตเวชนครราชสีมาราชชนครินทร์ กล่าวรายงาน พร้อมด้วย ผู้บริหารทางการพยาบาล  
พยาบาลวิชาชีพ (อาจารย์ประจำกลุ่ม) เข้าร่วมพิธี วันที่ 13 กันยายน 2567  
ณ ห้องประชุมนายแพทย์สุพล รุจิรพิพัฒน์ อาคารผู้ป่วยนอกและอำนวยการ



Nakhon Ratchasima Rajanagarindra Psychiatric Hospital

โรงพยาบาลจิตเวชนครราชสีมาราชชนครินทร์

# JVK NEWS

## Press Release

23/09/2567



กรมสุขภาพจิต  
DEPARTMENT OF MENTAL HEALTH

ถนนช้างเผือก ตำบลในเมือง อำเภอเมือง จังหวัดนครราชสีมา

วันที่ 23-24 กันยายน พ.ศ. 2567  
โรงแรมแคนทารี อำเภอเมือง จังหวัด



**N**ews Content

นายแพทย์มงคล ศิริเทพทวี ผู้อำนวยการโรงพยาบาลจิตเวชนครราชสีมาราชชนครินทร์  
รับมอบโล่เกียรติคุณ การคัดเลือกรางวัลบุคคลและองค์กรดีเด่น ด้านการส่งเสริมสุขภาพ  
และอนามัยสิ่งแวดล้อม (Princess Health Award) ประเภทองค์กร ระดับเขต  
ประจำปีงบประมาณ 2567 (จัดโดยกรมอนามัย)

มอบโดย แพทย์หญิงอัจฉรา นิธิอภิญญาสกุล อธิบดีกรมอนามัย  
วันที่ 23 กันยายน 2567 ณ โรงแรมแคนทารี อำเภอเมือง จังหวัดนครราชสีมา



**Nakhon Ratchasima Rajanagarindra Psychiatric Hospital**

โรงพยาบาลจิตเวชนครราชสีมาราชชนครินทร์

# JVK NEWS

## Press Release

27/09/2567



กรมสุขภาพจิต  
DEPARTMENT OF MENTAL HEALTH

ถนนช้างเผือก ตำบลในเมือง อำเภอเมือง จังหวัดนครราชสีมา



NEWS Content

นายแพทย์มงคล ศิริเทพทวี ผู้อำนวยการโรงพยาบาลจิตเวชนครราชสีมาราชชนครินทร์ พร้อมด้วย ผู้บริหารโรงพยาบาล คณะเจ้าหน้าที่ ร่วมกิจกรรม อัญมณีเลอค่า ผ่านกาลเวลา ทรงคุณค่าคู่ JVK สำหรับผู้เกษียณอายุราชการ 9 ท่าน กิจกรรมประกอบด้วย พิธีสักการะพระทอง พระภูมิ ทำบุญตักบาตร ข้าวสารอาหารแห้งแด่พระภิกษุสงฆ์ พิธีบายศรีสู่ขวัญผู้เกษียณอายุราชการ และมอบของที่ระลึก วันที่ 27 กันยายน 2567 ณ ห้องประชุมนายแพทย์สุพล รุจิรพิพัฒน์ อาคารผู้ป่วยนอกและอำนวยการ



Nakhon Ratchasima Rajanagarindra Psychiatric Hospital

โรงพยาบาลจิตเวชนครราชสีมาราชชนครินทร์



### คณะผู้จัดทำ

|                 |             |                                 |           |
|-----------------|-------------|---------------------------------|-----------|
| นายมงคล         | ศิริเทพทวี  | ผู้อำนวยการโรงพยาบาลฯ           | ที่ปรึกษา |
| นางประไพศรี     | อินจันทร์   | นักจัดการงานทั่วไปชำนาญการพิเศษ | คณะทำงาน  |
| นางสาวเอี่ยมพร  | ไกรสูงเนิน  | นักจัดการงานทั่วไปชำนาญการ      | คณะทำงาน  |
| นางสาววลัยภรณ์  | ธัญญา       | นักจัดการงานทั่วไปปฏิบัติการ    | คณะทำงาน  |
| นางวีณัส        | วัชรระคุปต์ | เจ้าพนักงานโสตทัศนศึกษาชำนาญงาน | คณะทำงาน  |
| นางวิภา         | สุคนธ์พงศ์  | เจ้าพนักงานเวชสถิติชำนาญงาน     | คณะทำงาน  |
| นางสาวธนกฤตา    | สาลี        | เจ้าพนักงานเวชสถิติชำนาญงาน     | คณะทำงาน  |
| นายทิวา         | บุคดี       | เจ้าพนักงานเวชสถิติชำนาญงาน     | คณะทำงาน  |
| นางสาวสมปอง     | แก้วมะเรียง | พนักงานพิมพ์ ส.4                | คณะทำงาน  |
| นางสาวหทัยทิพย์ | รักษ์สิทธิ์ | นักวิเคราะห์นโยบายและแผน        | คณะทำงาน  |
| นางสาวสุปรียา   | พบบวงษา     | เจ้าพนักงานเวชสถิติปฏิบัติงาน   | คณะทำงาน  |



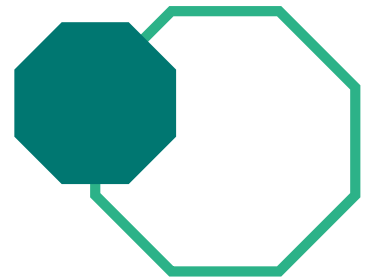

# รายงานประจำปี 2567

โรงพยาบาลจิตเวชนครราชสีมาราชชนนครินทร์

กลุ่มงานยุทธศาสตร์และแผนงานโครงการ  
โรงพยาบาลจิตเวชนครราชสีมาราชชนนครินทร์  
กรมสุขภาพจิต กระทรวงสาธารณสุข